...cipal Corporation, Nagpur

MISCELLANEOUS RECEIPT

G.A.D.

(2025 - 2026) 46085

Received from माधुरी भालेराव कुलसुंगे

प्रभाग क्र. 14-ब

the sum of Rs. in words रु. तीन हजार पाचशे फक्त/-

on account of

Rs. 2500/- N.p.

Date 30/12/25

Clerk

Nagpur Corporation

म.न.पा. नागपूर/सा.नि. २०२५-२६

राज्य निवडणूक आयोग, महाराष्ट्र

नागपूर महानगरपालिका सार्वत्रिक निवडणूक – २०२५-२६

548

महाराष्ट्र शासन राजपत्र असाधारण भाग एक-अ-मध्य उपविभाग, एप्रिल २१, २०१६/वैशाख २ शके १९३८ (राज्य निवडणूक आयोगाचे आदेश क्रमांक रानिआ/मनपा-२०१५/प्र.क्र. २४/का-५, दिनांक ५ आक्टोबर २०१५ सोबतचे सहपत्र)

प्रभाग क्र. 14 /जागा क्र. ब आ. क्र. 01

अनुसूची – १

नामनिर्देशनपत्र (महानगरपालिका)

(प्रस्तावक व अनुमोदनकर्ता आणि उमेदवार अथवा संबंधित अधिकारी यांनी भरावयाचे)

भाग एक

आम्ही, याव्दारे :

महानगरपालिका : नागपुर महानगर पालिका

प्रभाग क्रमांक : 14 जागा क्रमांक : ब

प्रभागाचे नाव (असल्यास) सोमेनरी हिल्स मधून निवडणूकीकरिता फुलसुंगे माधुरी ललीत यांना उमेदवार म्हणून नामनिर्देशित करीत आहोत.

(१) उमेदवाराचे नाव : फुलसुंगे माधुरी ललीत

(२) वडिलांचे / पतीचे नाव : ललीत लल्लु फुलसुंगे

(३) लिंग : ~~पुरुष~~/स्त्री/इतर

(४) जन्मतारीख व वय : 23/08/80, 45 वर्षे 04 महिने

(५) व्यवसाय / धंदा : गृहिणी

(६) संपूर्ण पत्ता (पोस्टाचा पत्ता) : शीपहरे सुपर बाजार, घर नं 203 मनपा शाळा, सदर, नागपुर 440001

(७) उमेदवाराचा मतदार यादीतील तपशील-

(अ) नाव : फुलसुंगे माधुरी ललीत

(ब) प्रभाग क्रमांक : 14

(क) अनुक्रमांक : 26715 (56/201/85

(८) उमेदवाराचा प्रवर्ग : (राखीव जागेची निवडणूक असल्यास)

अनुसूचित जाती ☐ प्रवर्ग ---- लागु नाही

अनुसूचित जमाती ☑ प्रवर्ग ---- एस.टी

नागरिकांचा मागासवर्ग प्रवर्ग ☐ प्रवर्ग ---- लागु नाही

(९) महिलांकरिता राखीव असलेल्या जागेकरिता : ---- होय ----
निवडणूक आहे काय?

(१०) मतदार यादीमधील प्रस्तावकाचा तपशील-

(अ) प्रस्तावकाचे नाव : बावणकुळे गोपाल लक्ष्मणराव

(ब) प्रभाग क्रमांक : 14

(क) अनुक्रमांक : M.L. Julsunge ~~49224~~ [56/281/29] 49288/281

दिनांक :- 30/12/25

(प्रस्तावकाची सही किंवा आंगठ्याचा ठसा)

(११) मतदार यादीमधील अनुमोदकाचा तपशील-

(अ) अनुमोदकाचे नाव : दादुरिया लक्ष्मीनारायण मारोतराव

(ब) प्रभाग क्रमांक : 14

(क) अनुक्रमांक : 16081/158

दिनांक: 30/12/25

(अनुमोदकाची सही किंवा अंगठ्याचा ठसा)

मी, याद्वारे सूचित करतो की, निवडून आल्यास महानगरपालिका सदस्य म्हणून काम करण्यास मी तयार आहे.

दिनांक : 30/12/25

(उमेदवाराची सही किंवा अंगठ्याचा ठसा)

M.L. Julsunge

उमेदवाराने करावयाचे घोषणापत्र

मी, याद्वारे असे घोषित करतो की, माझी या नामनिर्देशनास संमती असून, मी असेही घोषित करतो की,

(अ) माझ्या वयाची ---45--- वर्षे पूर्ण झालेली आहेत.

(ब) महाराष्ट्र महानगरपालिका अधिनियम, १९४९ च्या कलम १० मधील तरतुदीनुसार मी महानगरपालिका सदस्य म्हणून निवडून येण्यासाठी अपात्र नाही.

(क) मी महानगरपालिकेचा ठेकेदार नाही.

(ड) मी महानगरपालिकेस नियमानुसार देय असलेली कोणत्याही रकमेची थकबाकी शिल्लक ठेवलेली नाही.

दिनांक 30/12/25

M-L-Lulsunge
उमेदवाराची सही किंवा अंगठ्याचा उसा

नाव पुलकुंगे माधुरी ललित

प्रभाग क्र. 14 जागा क्र. ब व प्रभागाचे नाव (असल्यास) सेमीजनरल स्त्री

कोणताही रकाना रिक्त ठेवू नयेण्लागु नसल्यास अथवा निरंक असल्यास तसे स्पष्ट नमुद करावे.

भाग दोन
(निवडणूक चिन्हांच्या निवडीबाबतचे घोषणापत्र)

मी, याद्वारे आणखी असे घोषित करतो की, -

(अ) मी, या निवडणुकीमध्ये भारतीय जनता पार्टी *पक्ष (राज्य निवडणूक आयोग, महाराष्ट्र, मुंबई यांच्याकडे नोंदणी झालेल्या पक्षाचे नाव) यांच्यातर्फे उभा आहे/मी ~~अपक्ष~~ उमेदवार म्हणून उभा आहे. (लागू नसेल ते खोडावे.)

(ब) मी निवडलेली निवडणूक चिन्हे ही पसंतीक्रमानुसार पुढीलप्रमाणे आहेत -

(१) कमळ

(२) कमळ

(३) कमळ

दिनांक : 30/4/25

N.L Jadhav

उमेदवाराची सही किंवा अंगठ्याचा ठसा

भाग तीन

नामनिर्देशनपत्राचा अनुक्रमांक

हे नामनिर्देशपत्र, * उमेदवाराने / उमेदवाराने / उमेदवाराच्या प्रस्तावकाने / अनुमोदनकर्त्याने ---------- 30/12/2025 रोजी (दिनांक) ---------- 1.45 pm ---------- वाजता (वेळ) माझ्याकडे माझ्या कार्यालयात सुपूर्द केले.

दिनांक :

Ashwini
निवडणूक निर्णय अधिकारी यांची सही

नामनिर्देशनपत्र स्वीकारल्याबद्दल किंवा नाकारल्याबद्दल निवडणूक निर्णय अधिकाऱ्यांचा निर्णय

मी, महाराष्ट्र महानगरपालिका अधिनियमाच्या कलम निवडणूक नियम 9 नुसार हे नामनिर्देशनपत्र तपासले असुन, पुढील प्रमाणे निर्णय देत आहे. :-

सदरचे नामनिर्देशनपत्र वैध ठरविले आहे.

दिनांक : 31/12/25

Ashwini
निवडणूक निर्णय अधिकारी यांची सही

(* लागु नसेल ते खाडावे)

भाग चार

(नामनिर्देशनपत्र व छाननीची नोटीस याची पोहोच)
(नामनिर्देशनपत्र सादर करणाऱ्या व्यक्तीकडे द्यावयाची)

नामनिर्देशनपत्राचा अनुक्रमांक ---------- महानगरपालिका प्रभाग क्रमांक ---------- व जागा क्रमांक ---------- प्रभागाचे नाव (असल्यास) मधील निवडणूक उमेदवार ---------- ---------- यांचे नामनिर्देशनपत्र ---------- (दिनांक) रोजी ---------- (वेळ) वाजता * उमेदवाराकडून / उमेदवाराच्या प्रस्तावकाकडून / अनुमोदनकर्त्याकडून माझ्याकडे माझ्या कार्यालयात सुपूर्द करण्यात आलेले आहे.

सर्व नामनिर्देशनपत्रांची ---------- (ठिकाण) येथे ---------- (दिनांक) रोजी ---------- -- (वेळ) वाजता छाननी करण्यात येईल.

दिनांक :

निवडणूक निर्णय अधिकारी यांची सही

* लागू नसेल ते खोडावे.

जात वैधता प्रमाणपत्र नसल्यास विहित नमुन्यातील हमीपत्र ("निवडून आल्याचे घोषित झाले त्या दिनांकापासून सहा सहित्यांच्या कालावधीत वैधता प्रमाणपत्र सादर करेल" या आशयाचे)

हमीपत्र

मी श्री / श्रीमती ----------(स्वतःचेनाव)

श्री.---------- वडिलांचे/पत्तीचे नाव यांचा/यांची मुलगा/मुलगी/पत्नी. वय --

---- वर्षे, राहणार ---------- (पत्ता) खालीलप्रमाणे

हमीपत्र करतो/करते की,

१) मी ---------- महानगरपालिका/

नगरपालिका/नगरपंचायत निवडणुकीसाठी प्रभाग क्रमांक ---------- मधून या राखीव जागेकरिता नामनिर्देशनपत्र

सादर करीत आहे.

२) माझ्याजवळ जात पडताळणी समितीने दिलेले वैधता प्रमाणपत्र नसल्यामुळे मी जात पडत्ताळणी समितीकडे जातीचे प्रमाणपत्र तपासणीसाठी सादर केलेल्या अर्जाची सत्यप्रत /पडताळणी समितीकडे तसा अर्ज केल्याबाबतचा पुरावा नामनिर्देशनपत्रासोबत जोडला असून, जात वैधता प्रमाणपत्र निवडून आल्याच्या दिनांकापासून सहा महिन्यांच्या कालावधीत सादर करण्याबाबतची हमी या हमीपत्राद्वारे देत आहे.

३) निवडून आल्याच्या दिनांकापासून सहा महिन्यांच्या मुदतीत वैधता प्रमाणपत्र सादर करण्यास कसूर केल्यास माझी निवड भूतलक्षी प्रभागावे रद्द होईल आणि मी महानगरपालिका /नगरपालिका / नगरपंचायत सदस्य राहण्यास निरर्ह / अपात्र ठरेन, याची मला जाणीव आहे.

उमेदवाराची सही किंवा अंगठ्याचा ठसा

स्थळ :

दिनांक:

माझे समक्ष
निवडणूक निर्णय अधिकारी/सहायक निवडणूक निर्णय अधिकारी

NOTARIAL REG.
ENTRY NO. 64
DATE 29.12.2025

अनुसूची – १

महानगरपालिका

नामनिर्देशनपत्रासोबत उमेदवाराने द्यावयाचे शपथपत्र

मी, फुलसुंगे माधुरी ललीत ---------- वय 45 वर्षे

खालील प्रमाणे प्रतिज्ञेवर सांगतो / सांगते की,

(१) **वैयक्तीक माहिती**

(अ) नाव : फुलसुंगे माधुरी ललीत

(ब) लिंग : स्त्री

(क) ~~वडिलांचे~~ / पतीचे नाव : ललीत लल्लु फुलसुंगे

(ड) जन्मतारीख : 23/08/1980

(इ) वय : 45 वर्षे, 04 महिने

(फ) व्यवसाय / धंदा : गृहणी

(ग) संपूर्ण पत्ता (पोस्टाचा पत्ता) : २०३, शिवहरे सुपरबाझार, कार्पोरेशन स्कुल सदर नागपूर

(ह) दुरध्वनी / भ्रमण ध्वनी क्रमांक : 9766266930

(य) ई-मेल आयडी : madhuri.fulsunge02@gmail.com.

(२) **निवडणूक लढवू इच्छितो त्या जागेचा तपशील –**

महानगरपालिकेचे नाव : नागपूर महानगरपालीका

प्रभाग क्रमांक : 94 (ब)

प्रभागाचे नाव : निरंक

(३) **जातीबाबतचा तपशील**

(अ) जातीचा प्रवर्ग (~~अनुसूचित जाती~~ / अनुसूचित जमाती / ~~भामासवर्मा~~ प्रवर्ग.) : अनुसूचीत जमाती (S.T.)

(ब) जात : गोंड

(क) जात प्रमाणपत्र देणारा अधिकारी क्र. 007883 दिनांक : 21/11/1997

(ड) जात वैधता प्रमाणपत्र देणारा अधिकारी क्र. 177544 दिनांक : 16/11/2011

(इ) जात वैधता प्रमाणपत्र नसेल तर उमेदवाराने जात वैधता प्रमाणपत्रासाठी : लागु नाही.

M.L. Fulsunge

पडताळणी समितीकडे सादर केलेल्या
अर्जाच्या पोचपावतीचा तपशील

.GEN JAIRATOM
.....OM YRTNE
.....STAG

(४) **मतदार यादीतील माझा तपशील** :----पश्चिम नागपूर (56)

(अ) नाव :----फुलसुंगे माधुरी ललीत

(ब) प्रभाग क्रमांक :----१४(ब)

(ड) अनुक्रमांक :----26715 (56/201/85)

(५) माझी शैक्षणिक अर्हता खालील प्रमाणे आहे

अ.क्र.	शिक्षण	विद्यालय / विश्वविद्यालयाचे नाव	उत्तीर्ण होण्याचे वर्ष
१.	12th पास उच्च माध्यमिक	पी.डब्ल्यू.एस महाविद्यालय	2003 चे
निरंक	प्रमाणपत्र परिक्षा	कामठी रोड नागपूर.	शैक्षणीक वर्ष

कमाल शैक्षणिक अर्हता नमूद करावी. धारण केलेल्या पदवी/पदविका/प्रमाणपत्र याचे संपूर्ण नाव नमूद करावे.

(६) अपत्यांची संख्या -

(अ) आज रोजी असलेल्या अपत्यांची संख्या : (०१) मुक

(ब) त्यापैकी दिनांक 12 सप्टेंबर 2001 नंतर जन्मलेल्या अपत्यांची संख्या व त्यांच्या जन्मतारखा. (०१) मुक, नामे - आयुष ललीत फुलसुंगे
जन्म दिनांक - २५/०३/२००4

(७) गुन्हेगारी पार्श्वभूमी -

(अ) मला दोषसिध्दीनंतर दोन वर्ष किंवा त्यापेक्षा जास्त कालावधीकरीता कैद होऊ शकेल अशा अपराधांचा माझ्यावर आरोप ~~आहे~~/नाही. त्याबाबत आरोपपत्र दाखल करण्यात आलेले आहे. त्याचा तपशील खालीलप्रमाणे :- होता.

(जिथे दोन वर्षे किंवा त्यापेक्षा जास्त कालावधीकरिता शिक्षा होऊ शकेल अशा प्रलंबित प्रकरणांचा तपशील येथे द्यावा.)

कोणतेही प्रकरण सहयोगी तसेच्या नाही त्याची नमूद प्रकरण 26/09/2024 रोजीच्या न्यायनिर्णयाच्या निकाली काढून मला दोषमुक्त केले आहे.

अ.क्र.	ज्या न्यायालयाने दखल घेतली आहे त्या न्यायालयाचे नाव	दावा क्रमांक	न्यायालयाने दखल घेतलेल्या आदेशाचा दिनांक	कायद्याचे कलम व दखल घेण्यात आलेल्या गुन्ह्यांचा तपशील
१.	19th सह न्याय-दंडाधिकारी प्रथम श्रेणी नागपूर कोर्ट क्र. 6,	Sum. Cri. Case No.:- 10557/2021	08/12/2021 आणी न्यायनिर्णय दिनांक 26/09/2024	गुन्हा क्र. 507/2020 188, 269, 270 I.P.C. R/w 51(3) Disaster Management Act and 3 of Epidemic Act

M-L-Fulsunge

(ब) मला खालील अपराधांसाठी दोषी ठरविण्यात आले आहे. (ज्या अपराधांच्या अपराध सिध्दीमुळे आणि शिक्षेमुळे मला निवडणूक लढविण्याकरीता अपात्र ठेवता येईल अशा अपराधांव्यतिरिक्त) आणि एक वर्ष किंवा त्यापेक्षा अधिक कालावधीच्या कारावासाची शिक्षा देण्यात आली आहे, त्याचा तपशील खालीलप्रमाणे - लागू नाही.

अ.क्र.	न्यायालयाचे नाव	दावा क्रमांक	न्यायालयीन आदेशाचा दिनांक	कायद्याचे कलम व दोषी ठरविण्यात आलेल्या गुन्ह्याचा तपशील	दखल घेतलेल्या उपरोक्त आदेशाच्या विरोधात केलेल्या अपील(ले)/पुनरिक्षण(णे) इत्यादीबाबतचा तपशील
निरंक	निरंक	निरंक	निरंक	निरंक	निरंक
निरंक	निरंक	निरंक	निरंक	निरंक	निरंक

(८) व्यवसाय किंवा कामधंदा याचा तपशील (लागू असेल तिथे अशी ☑ खुण करावी.)						
अ.क्र	तपशील	१) शेती	२) नोकरी	२) व्यापार	३) उद्योग	४) इतर
१	स्वत:	निरंक	निरंक	निरंक	निरंक	निरंक
२	पती / पत्नी	निरंक	निरंक	निरंक	निरंक	✓
३	अवलंबित १	निरंक	निरंक	निरंक	निरंक	निरंक
४	अवलंबित २	निरंक	निरंक	निरंक	निरंक	निरंक

(९) वार्षिक उत्पन्नाबाबतचा तपशिल -

(अ)

अ.क्र	तपशिल	पॅन क्रमांक	आयकर रिटर्न भरणा केलेले मागील वर्ष	रकाना ४ मधील आयकर रिटर्नमध्ये दर्शविलेले एकूण वार्षिक उत्पन्न
१	२	३	४	५
१	स्वत:	ABHPF7034K	निरंक	निरंक
२	पती / पत्नी	AAZPF2797G	निरंक	निरंक
३	अवलंबित १	निरंक	निरंक	निरंक
४	अवलंबित २	निरंक	निरंक	निरंक

M.L. Jadhav

(ब) उमेदवाराचे मागील ३ वर्षाचे उत्पन्नाबाबतचा तपशील (रुपये हजारात)

अ.क्र.	तपशिल	वर्ष १ ले	वर्ष २ रे	वर्ष ३ रे
१	शेती	निरंक	निरंक	निरंक
२	नोकरी (रोजगार)	रु. १,२०,०००/- वर्ष २०२३	निरंक वर्ष २०२४	निरंक वर्ष २०२५
३	व्यापार / व्यवसाय	निरंक	निरंक	निरंक
४	भांडवली नफा	निरंक	निरंक	निरंक
५	अकृषिक जमिनी, व्यापारी वा निवासी गाळे, इमारती इत्यादी पासून उत्पन्न	निरंक	निरंक	निरंक
६	बक्षिस / देणगी इत्यादी	निरंक	निरंक	निरंक
७	इतर उत्पन्न	निरंक	निरंक	निरंक
८	एकूण उत्पन्न	रु.१,२०,०००/-	निरंक	निरंक
९	रिटर्न फाईल केलेचा दिनांक व पावती क्रमांक	निरंक	निरंक	निरंक

(क) उमेदवाराचे पती / पत्नीचे मागील 3 वर्षाचे उत्पन्नाबाबतचा तपशील

अ.क्र	तपशिल	वर्ष १ ले	वर्ष २ रे	वर्ष ३ रे
१	शेती	निरंक	निरंक	निरंक
२	नोकरी	निरंक	निरंक	निरंक
३	व्यापार / व्यवसाय	रु. ६०,०००/-	रु. ६२,०००/-	६८,०००/-
४	भांडवली नफा	निरंक	निरंक	निरंक
५	अकृषिक जमिनी, व्यापारी वा निवासी गाळे, इमारती इत्यादी पासून उत्पन्न	निरंक	निरंक	निरंक
६	बक्षिस / देणगी इत्यादी	निरंक	निरंक	निरंक
७	इतर उत्पन्न	निरंक	निरंक	निरंक
८	एकूण उत्पन्न	रु. ६०,०००/-	रु. ६२,०००/-	रु. ६८,०००/-
९	रिटर्न फाईल केलेचा दिनांक व पावती क्रमांक	निरंक	निरंक	निरंक

M.Z. Zulsunge

(ड) उमेदवारांचे अवलंबित १ चे मागील ३ वर्षाचे उत्पन्नाबाबतचा तपशील लागु नाही.

अ.क्र	तपशिल	वर्ष १ ले	वर्ष २ रे	वर्ष ३ रे
१	शेती	निरंक	निरंक	निरंक
२	नोकरी	निरंक	निरंक	निरंक
३	व्यापार / व्यवसाय	निरंक	निरंक	निरंक
४	भांडवली नफा	निरंक	निरंक	निरंक
५	अकृषिक जमिनी, व्यापारी वा निवासी गाळे, इमारती इत्यादी पासून उत्पन्न	निरंक	निरंक	निरंक
६	बक्षिस / देणगी इत्यादी	निरंक	निरंक	निरंक
७	इतर उत्पन्न	निरंक	निरंक	निरंक
८	एकूण उत्पन्न	निरंक	निरंक	निरंक
९	रिटर्न फाईल केल्याचा दिनांक व पावती क्रमांक	निरंक	निरंक	निरंक

(इ) उमेदवारांचे अवलंबित २ चे मागील ३ वर्षाचे उत्पन्नाबाबतचा तपशील - लागु नाही.

अ.क्र	तपशिल	वर्ष १ ले	वर्ष २ रे	वर्ष ३ रे
१	शेती	निरंक	निरंक	निरंक
२	नोकरी	निरंक	निरंक	निरंक
३	व्यापार / व्यवसाय	निरंक	निरंक	निरंक
४	भांडवली नफा	निरंक	निरंक	निरंक
५	अकृषिक जमिनी, व्यापारी वा निवासी गाळे, इमारती इत्यादी पासून उत्पन्न	निरंक	निरंक	निरंक
६	बक्षिस / देणगी इत्यादी	निरंक	निरंक	निरंक
७	इतर उत्पन्न	निरंक	निरंक	निरंक
८	एकूण उत्पन्न	निरंक	निरंक	निरंक
९	रिटर्न फाईल केल्याचा दिनांक व पावती क्रमांक	निरंक	निरंक	निरंक

M.L. Julsunge

(१०) मत्ता व दायित्व यांचा तपशिल -

(१) जंगम मालमत्तेचा तपशील

(संयुक्त नावावर असलेल्या मालमत्तेत संयुक्त मालकीचे प्रमाण नमूद करणे आवश्यक आहे.)

अ.क्र (१)	वर्णन (२)	स्वत: नाव (३)	पती / पत्नीचे नाव (४)	अवलंबित १ चे नाव (५)	अवलंबित २ चे नाव (६)	अवलंबित ३ चे नाव (७)
१	रोख रक्कम	रु. ५०,०००/-	रु. ३४,०००/-	निरंक	निरंक	निरंक
२	बँक वित्तीय संस्था व बँकेव्यतिरीक्त वित्तीय कंपन्या, सहकारी संस्था यातील ठेवी. (बचतखाते, मुदत ठेवी, व इतर सर्व प्रकारच्या ठेवींचा तपशिल)	① कॅनरा बँक सदर नागपूर 1488/0/060 5412	कॅनरा बँक सदर नागपूर 1488/0/60411	निरंक	निरंक	निरंक
		② मुंबई जिल्हा सी. बँक नागपूर 50/00/33043-486	निरंक	निरंक	निरंक	निरंक
		③ पंजाब नॅशनल बँक नागपूर 2162/00/4000310	निरंक	निरंक	निरंक	निरंक
३	कंपन्या / म्युच्युअल फंड्स आणि इतर संस्था यातील बंधपत्र, कर्जरोखे, भाग (शेअर्स), युनिट्स इ. गुंतवणुकीचा तपशिल. (बंधपत्रे / कर्जरोखे, भाग यांचे मुल्यसुचीतील कंपन्याच्या बाबतीत शेअर बाजारामधील सध्याच्या बाजारातील मूल्यानुसार व सुचिबाह्य कंपन्याच्या बाबतीत पुस्तकी मुल्यानुसार देण्यात यावे.)	निरंक	निरंक	निरंक	निरंक	निरंक
४	इतर वित्तीय दस्तऐवज, राष्ट्रीय बचत पत्रातील गुंतवणुक, पोस्ट ऑफिस मधील ठेवी, एल.आय.सी व इतर कंपन्याच्या विमा पॉलिसी	विमा पॉलिसी	निरंक	निरंक	निरंक	निरंक
		रु. १,४०,०००/-	निरंक	निरंक	निरंक	निरंक
		निरंक	निरंक	निरंक	निरंक	निरंक
५	जेसीबी, पोकलॅन, रोलर, हार्वेस्टर इत्यादी यंत्र सामुग्रीची रक्कम	निरंक	निरंक	निरंक	निरंक	निरंक
६	मोटार वाहने/विमाने/जहाजे/बोटी इत्यादी (बनावटीचा तपशील इत्यादी) नोंदणी क्रमांक खरेदी वर्ष व रक्कम	निरंक	① तिचाकी आले MH-31 EP-1665	२०१६ मध्ये रु. १,६०,०००/-	निरंक	निरंक
		निरंक	② मुलीवा दुचाकी MH-31-EC 3760	२०१२ मध्ये रु. ६७,०००/-	निरंक	निरंक
		निरंक	③ दुचाकी होंडा MH-31-GC 2974	२०१५ मध्ये रु. १ ४०,०००/-	निरंक	निरंक

M. L. Julsange

७	जडजवाहीरे, मौल्यवान वस्तु (वजन व मुल्य यांचा तपशिल)	सोना १५ ग्राम	सोना १० ग्राम	निरंक	निरंक	निरंक
		चांदी ३५ ग्राम	चांदी २० ग्राम	निरंक	निरंक	निरंक
		निरंक	निरंक	निरंक	निरंक	निरंक
८	फर्म, कंपनी, ट्रस्ट आणि इतर व्यक्ती यांना दिलेली वैयक्तीक कर्जे, अग्रीम रक्कम तसेच ऋणकोणाकडून येणे असलेली इतर रक्कम	निरंक	निरंक	निरंक	निरंक	निरंक
		निरंक	निरंक	निरंक	निरंक	निरंक
		निरंक	निरंक	निरंक	निरंक	निरंक
९	दाव्यांचे / व्याजांचे मुल्य यासारखी इतर मालमत्ता	निरंक	निरंक	निरंक	निरंक	निरंक
		निरंक	निरंक	निरंक	निरंक	निरंक
		निरंक	निरंक	निरंक	निरंक	निरंक
१०	भागिदारी फर्म, कंपनी व इतर संस्था यातील गुंतवणूक	निरंक	निरंक	निरंक	निरंक	निरंक
		निरंक	निरंक	निरंक	निरंक	निरंक
		निरंक	निरंक	निरंक	निरंक	निरंक
११	कोणत्याही जंगम मालमत्तेतील हक्क (उदा., संयुक्त मालकी), हात उसने किंवा उधारीने दिलेली रक्कम	निरंक	निरंक	निरंक	निरंक	निरंक
		निरंक	निरंक	निरंक	निरंक	निरंक
		निरंक	निरंक	निरंक	निरंक	निरंक
१२	राजकीय पक्ष/आघाडी, युती, मोर्चा व तत्सम कडून प्राप्त रक्कम/निधी/मुल्यवान मदत	निरंक	निरंक	निरंक	निरंक	निरंक
		निरंक	निरंक	निरंक	निरंक	निरंक
		निरंक	निरंक	निरंक	निरंक	निरंक
१३	इतर सर्व प्रकारची जंगम मालमत्ता	निरंक	निरंक	निरंक	निरंक	निरंक

NOTARY Ramesh R. Govt. of India Regd. No. 7317 Com Expires 3-03-2030 INDIA Appointed

M.L. Tulsunge

२. स्थावर मालमत्तेचा तपशील -

(संयुक्त नावावर असलेल्या मालमत्तेत संयुक्त मालकीचे प्रमाण नमूद करणे आवश्यक आहे.)

अ.क्र (१)	वर्णन (२)	स्वत: नाव (३)	पती / पत्नीचे नाव (४)	अवलंबित १ चे नाव (५)	अवलंबित २ चे नाव (६)	अवलंबित ३ चे नाव (७)
१	अ) कृषी जमीन	निरंक	निरंक	निरंक	निरंक	निरंक
	स्थान(ने)	निरंक	निरंक	निरंक	निरंक	निरंक
	- सर्वे क्रमांक	निरंक	निरंक	निरंक	निरंक	निरंक
	क्षेत्र (एकूण मोजमाप)	निरंक	निरंक	निरंक	निरंक	निरंक
	वारसा हक्काने वा भेट / बक्षीसपत्राने (gift) प्राप्त मालमत्ता आहे काय (होय/नाही)	निरंक	निरंक	निरंक	निरंक	निरंक
	स्वयंअर्जित मालमत्ता असल्यास खरेदीची तारीख	निरंक	निरंक	निरंक	निरंक	निरंक
	- खरेदीची किंमत	निरंक	निरंक	निरंक	निरंक	निरंक
	मालमत्ता खरेदी करण्यासाठीच्या रक्कमेचा स्रोत (जसे स्वअर्जित, कर्ज, मालमत्ता विकुन, हातउसने, स्त्रीधन विक्री, भागिदारीतून इतर पैकी एक वा अनेक नमूद करावीत.)	निरंक	निरंक	निरंक	निरंक	निरंक
	जमिनीवरील बांधकाम व विकासासाठीची केलेली गुंतवणूक रक्कम	निरंक	निरंक	निरंक	निरंक	निरंक
	सध्याचे बाजारभावानुसार मालमत्तेचे मूल्य	निरंक	निरंक	निरंक	निरंक	निरंक
२	ब) अकृषिक जमीन	निरंक	होय	निरंक	निरंक	निरंक
	स्थान(ने)	निरंक	सदर	निरंक	निरंक	निरंक
	- सर्वे क्रमांक / प्लॉट क्रमांक / मालमत्ता क्रमांक.	निरंक	468	निरंक	निरंक	निरंक
	क्षेत्र (एकूण मोजमाप)	निरंक	600 चौ. फुट	निरंक	निरंक	निरंक
	वारसा हक्काने वा भेट / बक्षीसपत्राने (gift) प्राप्त मालमत्ता आहे काय (होय/नाही)	निरंक	नाही	निरंक	निरंक	निरंक

M.L. Julsunge

	स्वयंअर्जित मालमत्ता असल्यास खरेदीची तारीख	निरंक	12/05/15	निरंक	निरंक	निरंक
	- खरेदीची किंमत	निरंक	रु. 2,00,000/-	निरंक	निरंक	निरंक
	मालमत्ता खरेदी करण्यासाठी च्या रकमेचा स्रोत (जसे स्वअर्जित, कर्ज, मालमत्ता विकुन, हातउसने, स्त्रीधन विक्री, भागिदारीतून इतर पैकी एक वा अनेक नमूद करावीत.)	निरंक	निरंक	निरंक	निरंक	निरंक
	जमिनीवरील बांधकाम व विकासासाठीची केलेली गुंतवणूक रक्कम	निरंक	रु. 2,50,000/-	निरंक	निरंक	निरंक
	सध्याचे बाजारभावानुसार मालमत्तेचे मूल्य	निरंक	रु. 5,00,000/-	निरंक	निरंक	निरंक
३	क) इमारती (व्यापारी व निवासी)	निरंक	निरंक	निरंक	निरंक	निरंक
	स्थान(ने)	निरंक	निरंक	निरंक	निरंक	निरंक
	- सर्वे क्रमांक	निरंक	निरंक	निरंक	निरंक	निरंक
	क्षेत्र (एकूण मोजमाप)	निरंक	निरंक	निरंक	निरंक	निरंक
	वारसा हक्काने वा भेट / बक्षीसपत्राने (gift) प्राप्त मालमत्ता आहे काय (होय/नाही)	निरंक	निरंक	निरंक	निरंक	निरंक
	स्वयंअर्जित मालमत्ता असल्यास खरेदीची तारीख	निरंक	निरंक	निरंक	निरंक	निरंक
	- खरेदीची किंमत	निरंक	निरंक	निरंक	निरंक	निरंक
	मालमत्ता खरेदी करण्यासाठीच्या रकमेचा स्रोत (जसे स्वअर्जित, कर्ज, मालमत्ता विकुन, हातउसने, स्त्रीधन विक्री, भागिदारीतून इतर पैकी एक वा अनेक नमूद करावीत.)	निरंक	निरंक	निरंक	निरंक	निरंक
	जमिनीवरील बांधकाम व विकासासाठीची केलेली गुंतवणूक रक्कम	निरंक	निरंक	निरंक	निरंक	निरंक
	सध्याचे बाजारभावानुसार मालमत्तेचे मूल्य	निरंक	निरंक	निरंक	निरंक	निरंक
४	ड) घर/सदनिका इत्यादी	निरंक	निरंक	निरंक	निरंक	निरंक
	स्थान(ने)	निरंक	निरंक	निरंक	निरंक	निरंक
	- सर्वे क्रमांक	निरंक	निरंक	निरंक	निरंक	निरंक

M. L. Jalsunge

	क्षेत्र (एकूण मोजमाप)	निरंक	निरंक	निरंक	निरंक	निरंक
	वारसा हक्काने वा भेट / बक्षीसपत्राने (gift) प्राप्त मालमत्ता आहे काय (होय/नाही)	निरंक	निरंक	निरंक	निरंक	निरंक
	स्वयंअर्जित मालमत्ता असल्यास खरेदीची तारीख	निरंक	निरंक	निरंक	निरंक	निरंक
	- खरेदीची किंमत	निरंक	निरंक	निरंक	निरंक	निरंक
	मालमत्ता खरेदी करण्यासाठी च्या रकमेचा स्रोत (जसे स्वअर्जित, कर्ज, मालमत्ता विकुन, हातउसने, स्त्रीधन विक्री, भागिदारीतून इतर पैकी एक वा अनेक नमूद करावीत.)	निरंक	निरंक	निरंक	निरंक	निरंक
	जमिनीवरील बांधकाम व विकासासाठीची केलेली गुंतवणूक रक्कम	निरंक	निरंक	निरंक	निरंक	निरंक
	सध्याचे बाजारभावानुसार मालमत्तेचे मूल्य	निरंक	निरंक	निरंक	निरंक	निरंक
५	इतर (संपत्तीमधील हक्क यासारखे)	निरंक	निरंक	निरंक	निरंक	निरंक
६	१ ते ५ मधील सद्य बाजारमुल्याची एकूण बेरीज	निरंक	रु. ६,००,०००/-	निरंक	निरंक	निरंक

३. मी देय असलेल्या सार्वजनिक वित्तीय संस्था यांच्याकडील व शासकीय/निमशासकीय संस्थांकडील दायित्वे/थकीत रकमा यांचा तपशील (प्रत्येक बाबींचा तपशील स्वतंत्रपणे द्यावा)

अ.क्र (१)	वर्णन (२)	स्वत: नाव (३)	पती / ~~पत्नी~~चे नाव (४)	अवलंबित १ चे नाव (५)	अवलंबित २ चे नाव (६)	अवलंबित ३ चे नाव (७)
अ	१. बँकेकडून घेतलेले कर्ज किंवा बँकेला असलेली देणी	रु. ६०,०००/-	निरंक	निरंक	निरंक	निरंक
	२. वित्तीय संस्थाकडूण घेतलेले कर्ज किंवा वित्तीय संस्थांना असलेली देणी	निरंक	निरंक	निरंक	निरंक	निरंक
	३. बँक/वित्तीय संस्था यांचे नाव	सुयोदय बँक मानकापूर	निरंक	निरंक	निरंक	निरंक
	४. शिल्लक रक्कम	रु. ३३,०००/-	निरंक	निरंक	निरंक	निरंक
	५. कर्जाचा प्रकार (तारणी/बिनतारणी)	बिनतारणी	निरंक	निरंक	निरंक	निरंक
ब	१. वरील अ व्यतिरिक्त इतर व्यक्तीकडून/संस्थेकडून घेतलेले कर्ज/उधार/देणी	निरंक	निरंक	निरंक	निरंक	निरंक
	२. कर्ज/उधार/देणी देणाऱ्याचे नाव व पत्ता	निरंक	निरंक	निरंक	निरंक	निरंक

M-L-Jaksunge

	३. कर्ज/उधार/देणी देणे रक्कम	निरंक	निरंक	निरंक	निरंक	निरंक
	४. कर्जाचा प्रकार (तारणी/बिनतारणी)	निरंक	निरंक	निरंक	निरंक	निरंक
क	शासकीय/निमशासकीय देणी	निरंक	निरंक	निरंक	निरंक	निरंक
	१. गृह निर्माण विभागाकडील देणी	निरंक	निरंक	निरंक	निरंक	निरंक
	२. पाणीपुरवठा विभागाकडील देणी	निरंक	निरंक	निरंक	निरंक	निरंक
	३. विद्युत पुरवठा विभागाकडील देणी	निरंक	निरंक	निरंक	निरंक	निरंक
	४. दुरध्वनी/दुरसंचार यांचेकडील देणी	निरंक	निरंक	निरंक	निरंक	निरंक
	५. सार्वजनिक वाहतूक विभागाकडील देणी (विमान/हेलिकॉप्टर सह)	निरंक	निरंक	निरंक	निरंक	निरंक
	६. इतर सर्व शासकीय विभागाकडील देणी, निमशासकीय विभागाकडील देणी, स्थानिक स्वराज्य संस्था, यांची देणी	निरंक	निरंक	निरंक	निरंक	निरंक
	७. आयकर	निरंक	निरंक	निरंक	निरंक	निरंक
	८. संपत्तीकर	निरंक	निरंक	निरंक	निरंक	निरंक
	९. सेवाकर	निरंक	निरंक	निरंक	निरंक	निरंक
	१०. महानगरपालिका / मालमत्ताकर	निरंक	निरंक	निरंक	निरंक	निरंक
	११. विक्रीकर	निरंक	निरंक	निरंक	निरंक	निरंक
	१२. वस्तु व सेवा कर	निरंक	निरंक	निरंक	निरंक	निरंक
	१३. इतर सर्व देणी	निरंक	निरंक	निरंक	निरंक	निरंक
	१४. वरील सर्व शासकीय/निमशासकीय देण्याची रक्कम एकूण	निरंक	निरंक	निरंक	निरंक	निरंक
	१५. शासकीय देणे संदर्भातील विवाद प्रलंबित असल्यास त्याचा तपशिल	निरंक	निरंक	निरंक	निरंक	निरंक

M. L. Julsunge

११. अ) उमेदवाराचा स्वत:चा कराराचा तपशिल (मागील ३ वर्षाचा)

अ.क्र.	कराराचे स्वरुप	कराराचे विषयाचा तपशील	कराराचा कालावधी		कराराची रक्कम	आज रोजी कराराची सद्य:स्थिती पुर्णत्वास/अपूर्ण	कराराबाबत विवादाचा तपशील
			पासून	पर्यंत			
१	शासकीय	निरंक	निरंक	निरंक	निरंक	निरंक	निरंक
२	निम्न शासकीय	निरंक	निरंक	निरंक	निरंक	निरंक	निरंक
३	स्थानिक स्वराज्य संस्था	निरंक	निरंक	निरंक	निरंक	निरंक	निरंक
४	सार्वजनिक उपक्रम	निरंक	निरंक	निरंक	निरंक	निरंक	निरंक
५	सहकारी संस्था	निरंक	निरंक	निरंक	निरंक	निरंक	निरंक

ब) उमेदवाराचे पती/पत्नी चा कराराचा तपशिल (मागील ३ वर्षाचा)

अ.क्र.	कराराचे स्वरुप	कराराचे विषयाचा तपशील	कराराचा कालावधी		कराराची रक्कम	आज रोजी कराराची सद्य:स्थिती पुर्णत्वास/अपूर्ण	कराराबाबत विवादाचा तपशील
			पासून	पर्यंत			
१	शासकीय	निरंक	निरंक	निरंक	निरंक	निरंक	निरंक
२	निम्न शासकीय	निरंक	निरंक	निरंक	निरंक	निरंक	निरंक
३	स्थानिक स्वराज्य संस्था	निरंक	निरंक	निरंक	निरंक	निरंक	निरंक
४	सार्वजनिक उपक्रम	निरंक	निरंक	निरंक	निरंक	निरंक	निरंक
५	सहकारी संस्था	निरंक	निरंक	निरंक	निरंक	निरंक	निरंक

क) उमेदवाराचे अवलंबित १ चा कराराचा तपशिल (मागील ३ वर्षाचा)

अ.क्र.	कराराचे स्वरुप	कराराचे विषयाचा तपशील	कराराचा कालावधी		कराराची रक्कम	आज रोजी कराराची सद्य:स्थिती पुर्णत्वास/अपूर्ण	कराराबाबत विवादाचा तपशील
			पासूनं	पर्यंत			
१	शासकीय	निरंक	निरंक	निरंक	निरंक	निरंक	निरंक
२	निम्न शासकीय	निरंक	निरंक	निरंक	निरंक	निरंक	निरंक

M.L. Julsunge

३	स्थानिक स्वराज्य संस्था	निरंक	निरंक	निरंक	निरंक	निरंक	निरंक
४	सार्वजनिक उपक्रम	निरंक	निरंक	निरंक	निरंक	निरंक	निरंक
५	सहकारी संस्था	निरंक	निरंक	निरंक	निरंक	निरंक	निरंक

ड) उमेदवाराचे अवलंबित २ चा कराराचा तपशिल (मागील ३ वर्षाचा)

अ.क्र.	कराराचे स्वरुप	कराराचे विषयाचा तपशील	कराराचा कालावधी		कराराची रक्कम	आज रोजी कराराची सद्य:स्थिती पुर्णत्वास/अपूर्ण	कराराबाबत विवादाचा तपशील
			पासून	पर्यंत			
१	शासकीय	निरंक	निरंक	निरंक	निरंक	निरंक	निरंक
२	निम्न शासकीय	निरंक	निरंक	निरंक	निरंक	निरंक	निरंक
३	स्थानिक स्वराज्य संस्था	निरंक	निरंक	निरंक	निरंक	निरंक	निरंक
४	सार्वजनिक उपक्रम	निरंक	निरंक	निरंक	निरंक	निरंक	निरंक
५	सहकारी संस्था	निरंक	निरंक	निरंक	निरंक	निरंक	निरंक

इ) उमेदवाराचे स्वत: अथवा त्याची पत्नी/पती/अवलंबित १/ अवलंबित २ हे ज्या कंपनीत /फर्म/भागीदारी संस्था मध्ये भागीदार/ डायरेक्टर/असतील त्या संस्थेचा मागील तीन वर्षाच्या कराराबाबत तपशील लागु नाही

१. कंपनीचे /फर्म/भागीदार संस्थेचे नाव व पत्ता ---------- निरंक

२. उमेदवार/पती/ पत्नी /अवलंबित १/ अवलंबित २ यापैकी कोणी भागीदार आहे काय? ---------- निरंक

अ.क्र.	कराराचे स्वरुप	कराराचे विषयाचा तपशील	कराराचा कालावधी		कराराची रक्कम	आज रोजी कराराची सद्य:स्थिती पुर्णत्वास/अपूर्ण	कराराबाबत विवादाचा तपशील
			पासून	पर्यंत			
१	शासकीय	निरंक	निरंक	निरंक	निरंक	निरंक	निरंक
२	निम्न शासकीय	निरंक	निरंक	निरंक	निरंक	निरंक	निरंक
३	स्थानिक स्वराज्य संस्था	निरंक	निरंक	निरंक	निरंक	निरंक	निरंक

M.L. Julsunge

४	सार्वजनिक उपक्रम	निरंक	निरंक	निरंक	निरंक	निरंक	निरंक
५	सहकारी संस्था	निरंक	निरंक	निरंक	निरंक	निरंक	निरंक

१२. अ) परकीय गुंतवणुकीचा तपशील (जंगम) लागु नाही.
(उमेदवार, पती /पत्नी, अवलंबित 1, अवलंबित 2 यांचा सर्वांचा तपशील द्यावा)

असलेली कंपनी/संस्था/भागीदारी	देश	कंपनी/बँकेचे नाव	पत्ता	परदेशातील तात्पुरत्या रहिवासाचा पत्ता	दिनांक	गुंतवणुकीची रक्कम
निरंक	निरंक	निरंक	निरंक	निरंक	निरंक	निरंक

ब) परकीय गुंतवणुकीचा तपशील (स्थावर) (उमेदवार, पती /पत्नी, अवलंबित 1, अवलंबित 2 यांचा सर्वांचा तपशील द्यावा)

देश	स्थावर मिळकतींचे वर्णन	पत्ता	परदेशातील तात्पुरत्या रहिवासाचा पत्ता	दिनांक	रक्कम
निरंक	निरंक	निरंक	निरंक	निरंक	निरंक

१३. उमेदवाराचे विरुध्द सुरु असलेले वसुलीबाबत दिवाणी दाव्याचा तपशील - लागु नाही.
१. न्यायालय ---------- निरंक ----------
२. दाव्याचा क्रमांक ---------- निरंक ----------
३. दाव्याची रक्कम ---------- निरंक ----------
४. दाव्याची सद्य:स्थिती ---------- निरंक ----------

१४. वरील शपथपत्रामध्ये सादर केलेल्या तपशीलाचा गोषवारा पुढीलप्रमाणे आहे :-
(उमेदवारांनी दाखल केलेल्या उपरोक्त शपथपत्रातील माहितीचा गोषवारा)

अ.क्र.	तपशील	माहिती
१	वय	45 वर्षे
२	शिक्षण	12 वी वर्ग पास
३	व्यवसाय	गृहणी
४	अपत्यांची संख्या	(01), मुक
५	दोन वर्षे किंवा त्यापेक्षा जास्त कालावधीकरीता शिक्षा होऊ शकेल अशा प्रलंबित प्रकरणांची संख्या	शुन्य (०)

M.L. Julsunge

६	ज्या अपराधांसाठी दोषी ठरविण्यात आले आहे आणि एक वर्ष किंवा त्यापेक्षा अधिक कालावधीच्या कारावासाची शिक्षा देण्यात आली आहे अशा प्रकरणांची संख्या	शून्य (०)
७	उमेदवाराचा पॅन क्रमांक	ABHPF7034K
८	कुटुंबाचे वार्षिक उत्पन्न	रु. 2,10,000/- फक्त
९	कुटुंबाच्या जंगम मालमत्तेचा तपशील	दिलेला आहे.
१०	कुटुंबाच्या स्थावर मालमत्तेचा तपशील	दिलेला आहे.
११	एकूण मालमत्ता (अ.क्र. ९+१०)	दिलेला आहे.
१२	मी देय असलेल्या सार्वजनिक वित्तीय संस्था यांच्याकडील व शासकीय/निमशासकीय संस्थांकडील दायित्वे / थकीत रकमा यांचा तपशील	मुकरी कपया दायित्व किंवा थकीत नाही, सुर्यदिय बैंकेच्या कर्जा शिवाय.

१५.अ) मागील निवडणुकीमध्ये सादर केलेल्या शपथपत्रातील माझी स्थावर व जंगम मालमत्ता तसेच दायित्वे/थकीत रकमा यांच्या तपशीलाचा गोषवारा पुढीलप्रमाणे आहे:-

(उमेदवाराने यापूर्वी मागील निवडणूक लढविली असल्यास, त्या निवडणुकीच्या वेळी सादर केलेल्या माहितीचा गोषवारा)

अ.क्र.	मागील लढविलेल्या निवडणुकीचे नाव	निवडणुकीचे वर्ष	एकूण जाहीर केलेली स्थावर व जंगम मालमत्तेचे मूल्य	दायित्वे / थकीत रकमा यांच्या तपशीलचा गोषवारा
१	२	३	४	५
१.	नागपूर महानगरपालीका नागपूर	2012	अंदाजे तिन लक्ष रुपये	निरंक

M.L. Zulsunge 20

RAKESH R. DWIVEDI
Advocate & Notary
Flat No. 502, Vasundhara Enclave,
Nandanvan Nagar, Nagpur, Maharashtra

NOTARIAL REG.
ENTRY NO. 64
DATE 29.12.2025

(ब) मतदारसंघ विकास योजना

अ.क्र.	प्रश्न उत्तर
१	जर मी निवडून आल्यास स्थानिक स्वराज्य संस्थेच्या क्षेत्राच्या विकासासाठी मी खालीलप्रमाणे उपाययोजना करीन. महिला सशक्तीकरण बाबत कार्यशाळा राबवून, महिलांना स्वंयरोजगार ची (कमीत कमी १०० शब्द व जास्तीत जास्त ५०० शब्द) संधी मिळवून देण्याचा प्रयत्न करणार, वृक्षारोपन योजना प्रोत्साहित करणार, महिला व वयोवृद्धांना आरोग्य सुविधा मोफत मिळवून देण्याबाबत प्रयत्न करणार. शिक्षा व स्वास्थ्य सर्व गरजूंना मोफत मिळवून देण्यासाठी झटणार. सर्व पायाभूत सोई सुविधा व विकास योजना राबवणार व जनतेचा विश्वासघात करणार नाही.

६. मी शपथेवर सांगतो/ सांगते की :-

(१) वरील मजकूर माझ्या माहिती व समजुतीप्रमाणे सत्य व अचूक आहे. यातील कोणताही भाग खोटा नसून, त्यामध्ये कोणतीही महत्वाची वस्तुस्थिती लपविण्यात आलेली नाही.

(२) दिनांक १२ सप्टेंबर २००१ नंतर माझ्या एकूण मुलांच्या संख्येत भर पडून ती दोनपेक्षा जास्त झाल्यास मी उपरोक्त स्थानिक स्वराज्य संस्थेचा सदस्य म्हणून राहण्यास अपात्र ठरेन याची मला जाणीव आहे.

(३) (अ) निवडून आल्याच्या दिनांकापासून सहा महिन्याच्या मुदतीत जात वैधता प्रमाणपत्र सादर करण्यात कसूर केल्यास माझी निवड भूतलक्षी प्रभावाने रद्द होईल आणि मी त्या स्थानिक स्वराज्य संस्थेचा सदस्य राहण्यास अनर्ह / अपात्र ठरेन याची मला जाणीव आहे.

(३) (ब) निवडून आल्याच्या दिनांकापासून सहा महिन्यांच्या मुदतीत जात पडताळणी समितीने दिलेले जात वैधता प्रमाणपत्र सादर करीन अशी हमी देत आहे.

(४) निकाल जाहीर झाल्याचा दिनांकापासून ३० दिवसांच्या कालावधीमध्ये निवडणूक खर्चाचा हिशोब विहित पध्दतीने सादर न केल्यास मी त्या स्थानिक स्वराज्य संस्थेचा सदस्य राहण्यास अनर्ह / अपात्र ठरेन याची मला जाणीव आहे.

(५) यथास्थिती महाराष्ट्र महानगरपालिका अधिनियम, १९४९ च्या कलम १० मधील तरतुदींचे मी वाचन केले असून त्यानूसार मी महानगरपालिका सदस्य म्हणून निवडून येण्यासाठी अपात्र नाही. मी स्वत: अथवा माझी पत्नी / माझे पती/माझे अवलंबीत यांनी कोणतेही अनधिकृत बांधकाम केलेले नाही. महाराष्ट्र महानगरपालिका अधिनियम, १९४९ च्या कलम १० (१ड) मधील तरतुदीनुसार जर मी निवडून आल्यावर अनधिकृत बांधकाम केले असल्याचे सिध्द झाल्यास मी नगरसेवक पदावर राहण्यास अनर्ह ठरेन, याची मला जाणीव आहे.

(६) सदर निवडणूक, मी मुक्त, निर्भय व पारदर्शकरित्या लढविन तसेच सदर निवडणूकीमध्ये मी किंवा माझ्यावतीने कोणीही व्यक्ती, कोणत्याही प्रकारच्या भ्रष्ट मार्गाचा अवलंब करणार नाही, आणि जर मी किंवा माझ्यावतीने कोणीही भ्रष्ट मार्गाचा अवलंब केला असल्याचे आढळून आल्यास मी कारवाईस पात्र राहीन.

M. L. Julsunga
(उमेदवाराची सही किंवा अंगठयाचा ठसा)

स्थळ : नागपूर
दिनांक : 29/12/025

पडताळणी

मी वर नमूद केलेला अभिसाक्षी, तपासणी करून घोषित करतो की, या शपथपत्रातील मजकूर माझ्या माहिती व समजुतीप्रमाणे सत्य व अचूक आहे. यातला कोणताही भाग खोटा नसून, त्यापासून कोणतीही महत्वाची वस्तुस्थिती लपविण्यात आलेली नाही.

नागपूर येथे दिनांक २९ डिसेंबर माहे २०२५ २०२५ रोजी तपासले.

M. L. Julsunga
अभिसाक्षी,
माझ्यापुढे तपासले,
(तपासले प्राधिकाऱ्याची स्वाक्षरी व पदना)

स्थळ : नागपूर
दिनांक : 29th

Sworn before me on this day of Dec 2025 at Nagpur by Shri/Smt. Madhuri Lalit Kumar R/o. Nagpur who has been identified by Shri/Smt. Sally Advocate, Nagpur.

ATTESTED
RAKESH R. DWIVEDI
Advocate & Notary
Flat No: 602, Vasundhara Enclave, Narendra Nagar, Nagpur, Maharashtra
NOTARY
NAGPUR (M.S.) INDIA

NOTARY Rakesh R. Dwivedi Nagpur (M.S.) India Regn. No. 47731 My Term Expires on 18-02-2030 GOVT. OF INDIA

NOTARY RAKESH RAMRAJ DWIVEDI Nagpur (M.S.) INDIA REGN. NO. 47731 GOVT. OF INDIA

लागु नाही.

जात वैधता प्रमाणपत्र नसल्यास विहित नमुन्यातील हमीपत्र ("निवडून आल्याचे घोषित झाले त्या दिनांकापासून सहा सहित्यांच्या कालावधीत वैधता प्रमाणपत्र सादर करेल" या आशयाचे)

NOTARIAL REG.
ENTRY NO. 96
DATE 29.12.25

हमीपत्र

मी श्री / श्रीमती फुलसुंगे माधुरी ललीत (स्वतःचेनाव)
श्री. ललीत लल्लु फुलसुंगे वडिलांचे/पत्तीचे नाव यांचा/यांची मुलगा/मुलगी/पत्नी. वय ४५ वर्षे, राहणार सदर बाजार, कार्पोरेशन स्कुल नागपूर (पत्ता) खालीलप्रमाणे हमीपत्र करतो/करते की,

१) मी नागपूर महानगरपालिका/ नगरपालिका/नगरपंचायत निवडणुकीसाठी प्रभाग क्रमांक 98 मधून या राखीव जागेकरिता नामनिर्देशनपत्र सादर करीत आहे.

२) माझ्याजवळ जात पडताळणी समितीने दिलेले वैधता प्रमाणपत्र नसल्यामुळे मी जात पडत्ताळणी समितीकडे जातीचे प्रमाणपत्र तपासणीसाठी सादर केलेल्या अर्जाची सत्यप्रत /पडताळणी समितीकडे तसा अर्ज केल्याबाबतचा पुरावा नामनिर्देशनपत्रासोबत जोडला असून, जात वैधता प्रमाणपत्र निवडून आल्याच्या दिनांकापासून सहा महिन्यांच्या कालावधीत सादर करण्याबाबतची हमी या हमीपत्राद्वारे देत आहे.

३) निवडून आल्याच्या दिनांकापासून सहा महिन्यांच्या मुदतीत वैधता प्रमाणपत्र सादर करण्यास कसूर केल्यास माझी निवड भूतलक्षी प्रभागावे रद्द होईल आणि मी महानगरपालिका /नगरपालिका / नगरपंचायत सदस्य राहण्यास निरर्ह / अपात्र ठरेन, याची मला जाणीव आहे.

M. L. Julsunge
उमेदवाराची सही किंवा अंगठ्याचा ठसा

NOTARY Rakesh R. Dwivedi GOVT. OF INDIA

स्थळ : नागपूर

दिनांक: 30/12/2025

M. L. Julsunge
माझे समक्ष
निवडणूक निर्णय अधिकारी/सहायक निवडणूक निर्णय अधिकारी

NOTARY
Rakesh R Dwivedi
Nagpur
(M.S.) India
Regn. No.
47731
My Term Expires
on 10-05-2026

NOTARY
RAKESH RAMRAJ DWIVEDI
Nagpur
(M.S.) INDIA
REGN. NO.
47731
GOVT. OF INDIA

Sworn before me on this 29th dt.
day of Dec 2025 at Nagpur by
Shri/Smt./Ku. Madhuri Lalit Tekanje
R/o. Nagpur who has been identified
by Shri/Smt. Self
Advocate, Nagpur.

NOTARY
NAGPUR (M.S.)



NOTARIAL REG.
ENTRY NO. 71
DATE 25.12.2025

अपत्याबाबतचे शपथपत्र

मी, श्री/श्रीमती ~~फुलसुंगे माधुरी ललीत~~ ललीत लल्लु फुलसुंगे (स्वतःचे नाव) श्री ~~ललीत लल्लु फुलसुंगे~~ (वडिल/पतीचे नाव) यांचा/यांची मुलगा/मुलगी / पत्नी, वय ~~४५~~ वर्ष, शिवहरे बाजार सदर नागपूर (पत्ता) राहणार खालीलप्रमाणे प्रतिजेवर सांगतो/ सांगते आणि घोषित करतो/ करते कि,

१. मी नागपूर महानगरपालिका / ~~नगर परिषद~~ / ~~नगर पंचायत~~ जिल्हा परिषद / ~~पंचायत समिती~~ च्या निवडणुकीसाठी नामनिर्देशनपत्र भरीत आहे.

२. माझ्या आज रोजी असलेल्या अपत्यांची संख्या ०१ इतकी आहे. त्यापैकी दिनांक १३ सप्टेंबर, २००० नंतर जन्मलेल्या माझ्या अपत्यांची संख्या ०१ इतकी आहे. (असल्यास त्यांच्या जन्मतारखा नमूद कराव्यात.)

३. दिनाक १२ सप्टेंबर, २००१ नंतर माझ्या एकूण मुलांच्या संख्येत भर पडून ती दोनपेक्षा जास्त झाल्यास मी उपरोक्त स्थानिक स्वराज्य संस्थेचा सदस्य म्हणून राहण्यास अपात्र ठरेल याची मला जाणीव आहे.

स्थळः नागपूर

दिनांक: 30/12/2025

M.L. Fulsunge

अभिसाक्षी,

माझ्यापुढे तपासले,

(तपासणी प्राधिकाऱ्याची स्वाक्षरी व पदनाम शिक्का)

*लागू नसेल ते खोडावे

Affidavit

I Shri./Smt.Shri. ---------- son/daughter/wife of Shri ----------
- aged ---------- years, resident of
---------- do hereby solemnly affirm and declare

as follows :-

1. That I have filed my nomination paper(s) for election to the "Municipal Corporation/ Municipal council/Nagar Panchayat/Zilla Parishad/Panchayat Samiti.
2. I have ---------- (Number) children as on today Out of which the no. of children born after 13th September 2000 is ---------- (Mention the dates of birth if any).
3. I am aware that if my total number of children are more than two due to the children born after 12th September 2001, I am liable to be disqualified for being a Member of aforesaid local self governing body

Place-
Date-

Deponent

Verified before me

(Signature of verifying authority with Seal)

***Strike off whichever is not applicable.**

23

M.L. Fulsunge

NOTARIAL REG.
ENTRY NO.
DATE

NOTARY
Rakesh R. Dwivedi
Regn. No. 47731
M.S. Term Expires on 18-03-2030
GOVT. OF INDIA

NOTARY
RAKESH RAMRAJ DWIVEDI
Nagpur
(M.S.) INDIA
REGN. NO.
47731
GOVT. OF INDIA

Sworn before me on this 23rd day of Dec 2025 at Nagpur by Shri/Smt./Ku. Madhuri Lalit Tekam
R/o. Nagpur who has been identified by Shri/Smt. Self
Advocate, Nagpur.

NOTARY
NAGPUR (M.S.) INDIA



शौचालयाचा नियमितपणे वापरबाबतचे स्वयंघोषणापत्र
उमेदवाराने दयावयाचे स्वयंप्रमाणपत्र

मी, श्री/श्रीमती/कुमारी ~~----------~~ फुलसुंगे माधुरी ललीत ---------- (स्वतः चे नाव)
श्री ~~ललीतलक्कु~~ फुलसुंगे ---------- यांची / यांची मुलगा/ मुलगी/पत्नी, वय ---४५--- वर्षे, राहणार -शिवहरे बाजार
सदर कॉर्पोरेशन स्कुल नागपूर. ---------- पत्ता खालीलप्रमाणे प्रमाणित करतो / करते कि,

१. मी ---------नागपूर---------- महानगरपालिका / नगरपरिषदा नगरपंचायती / जिल्हा परिषदा / पंचायत समिती/ग्रामपंचायतीच्या निवडणुकीसाठी नामनिर्देशन पत्र भरत आहे.

२. मी स्वतःच्या मालकीच्या घरात रहात असून त्या घरामध्ये शौचालय आहे व मी त्या शौचालयाचा नियमितपणे वापर करीत आहे.

किंवा

३. (अ) ~~मी स्वतःच्या मालकीच्या घरात रहात नसून त्या घरामध्ये शौचालय आहे व मी त्या शौचालयाचा नियमितपणे वापर करीत आहे.~~

किंवा

३. (ब) ~~मी स्वतःच्या मालकीच्या घरात रहात नसून त्या घरामध्ये शौचालय नाही, मात्र मी सामुदायिक/सार्वजनिक शौचालयाचा नियमितपणे वापर करीत आहे.~~

२. मी वर नमूद केलेली माहिती सत्य व अचूक असून यातील माहिती खोटी असल्याचे आढळून आल्यास संबंधित स्थानिक स्वराज्य संस्थेचा सदस्य म्हणून राहण्यास अपात्र ठरेन याची मला जाणीव आहे.

ठिकाण : नागपूर.

दिनांक : 30/12/2025

M. L. Fulsunge
उमेदवाराची सही
उमेदवाराचे नाव

* लागू नसेल ते खोडावे

M. L. Fulsunge

राज्य निवडणूक आयोग, महाराष्ट्र
नागपुर महानगरपालिका
नमुना – १५
सार्वत्रिक / पोट निवडणूक

दिनांक... 30/12/25

प्रति,
मा. निवडणूक निर्णय अधिकारी,
महानगरपालिका, प्रभाग क्रमांक...१४ 'ब'

विषय: मतपत्रिकेवर नाव छापणेबाबत....

महोदय,

मी ...१४... क्रमांक महानगरपालिकेच्या प्रभाग क्रमांक...ब... जागा प्रभागाचे नाव...निरंक... च्या निवडणूककरीता नामनिर्देशपत्र दाखल केले असून मतपत्रिकेवर माझे नाव खाली दर्शविल्याप्रमाणे छापावे. कारण त्या नावाने लोक मला ओळखतात, त्याप्रमाणे माझे नाव मतपत्रिकेवर छापण्यास माझी संमती आहे.

नामनिर्देशनपत्रात नमूद केलेले नाव	मतपत्रिकेवर छापावयाचे नाव
मराठी - फुलसुंगे माधुरी ललीत	मराठी - माधुरी सुखदेव टेकाम (फुलसुंगे)
इग्रंजी FULSUNGE MADHURI LALIT	इग्रंजी MADHURI SUKHDEO TEKAM (FULSUNGE)

आपला विश्वासू
M.L. Fulsunge
उमेदवाराची स्वाक्षरी

उमेदवार माझे समक्ष हजर होऊन रकाना क्र.2 मध्ये दर्शविल्याप्रमाणे मतपत्रिकेवर नाव छापावे म्हणून कबूल करतात.

निवडणूक निर्णय अधिकारी

टीप-जरी वरीलप्रमाणे नाव छापण्याची विनंती केली असली तरी उमेवारामपत्रिकेवरील अनुक्रम नियमातील तरतुदीनुसार राहिल.

M.L. Fulsunge

नमुना – ८

निवडणूक प्रतिनिधींची नेमणूक

नागपूर ..... महानगरपालिका प्रभाग क्रमांक १४ ..... नाव श्री. फुलसुंगे माधुरी ललीत च्या जागा

क्र. ब ..... असल्यास आरक्षण ..... ची सार्वत्रिक / ~~पोटनिवडणूक~~

प्रति,

निवडणूक निर्णय अधिकारी,

मी वरील फुलसुंगे माधुरी ललीत ~~वरील~~ निवडणूकीतील उमेदवार, याद्वारे श्री ललीत ललतु फुलसुंगे राहणार (पत्ता) सदर नागपूर ..... याची वरील निवडणुकीसाठी आजपासुन माझा निवडणुक प्रतिनिधी म्हणुन नेमणूक करीत आहे.

ठिकाण - नागपूर.
दिनांक - 30/12/2025

M. L. Fulsunge
उमेदवाराची स्वाक्षरी

मी वरील नेमणूकीचा स्वीकार करतो. M. L. Fulsunge
(श्री. ललीत ललतु फुलसुंगे)

ठिकाण - नागपूर
दिनांक - ३०/१२/२०२५.
मान्य

निवडणूक निर्णय अधिकाऱ्याची सही
प्रभाग क्र. व नाव

M. L. Fulsunge

महानगरपालिका सार्वत्रिक निवडणूक -२०२५-२६

परिशिष्ट- १

हमीपत्र

मी, श्री /श्रीमती---फुलसुंगे माधुरी ललीत---(स्वत:चेनांव) श्री---ललीत ललमु फुलसुंगे

~~वडिलांचे/पतीचे नांव यांचा~~ /यांची मुलगा/मुलगी/पत्नी. वय ---४५---वर्षे, राहणार-शिवहरे सुपर बाजार कॉलेज चौक नागपूर (पत्ता) खालीलप्रमाणे हमीपत्र करतो /करते की,

१. मी नागपूर महानगरपालिका निवडणुकीसाठी प्रभाग क्रमांक ---१४---जागा क्र. ---'ब'---

२. करिता नामनिर्देशनपत्र सादर करीत आहे.

३. मी दररोजच्या निवडणूक खर्चाचा हिशोब दुस-या दिवशी २.०० वाजेपर्यंत सादर करावयाची हमी घेतो/घेते.

४. मी निकाल जाहीर झाल्याच्या दिनांकापासून ३० दिवसांच्या आत विहित शपथपत्रासह निवडणूक खर्चाचा सविस्तर हिशोब सादर करुन त्याची पोचपावती घेण्याची हमी या हमीपत्राद्वारे देत आहे.

५. निकाल जाहीर झाल्याच्या दिनांकापासून ३० दिवसांच्या कालावधीत निवडणूक खर्चाचा हिशोब विहिती पद्धतीने सादर करण्यास कसूर केल्यास मी महानगरपालिका सदस्य राहण्यास निरर्ह /अपात्र ठरेन, याची मला जाणीव आहे.

स्थळ: नागपूर

दिनांक : ~~30~~01/12/2025

M.L. Fulsunge

उमेदवाराची सही

(फुलसुंगे माधुरी ललीत)

किंवाअंगठ्याचा ठसा

M.L. Fulsunge

उमेदवार व त्यांचे निवडणूक प्रतिनिधी यांचे नमुना सह्यांचे प्रपत्र

नागपूर महानगरपालिका सार्वत्रिक निवडणुक - २०२५ धरमपेठ झोन क्र. ०२

प्रभाग - १४ जागा (ब)

निवडणूक लढविणाऱ्या उमेदवाराचे नांव	नमुना स्वाक्षरी	त्याच्या/तिच्या निवडणूक प्रतिनिधीचे नांव	नमुना स्वाक्षरी
फुलसुंगे माधुरी ललीत	M. L. Fulsunge	श्री. ललीत ललनु फुलसुंगे	Lalit L. Fulsunge

दिनांक :- 30/12/2025

ठिकाण :- नागपूर

उमेवाराची स्वाक्षरी :- M. L. Fulsunge

उमेवाराचे नाव :- फुलसुंगे माधुरी ललीत

M. L. Fulsunge

[महाराष्ट्र राज्य राजकीय पक्ष नोंदणी, विनियमन आणि निवड ...याटप) आदेश, २०२५, दि.५ मे २०२५ चे सहपत्र /लेखी सूचनापत्र]

महानगरपालिका सदस्य / थेट महापौर; तसेच नगरपरिषदा व नगरपंचायतींच्या थेट अध्यक्ष / सदस्यपदासाठी

जोडपत्र - २

राजकीय पक्षांच्या उमेदवारांची नावे कळविण्यासाठीचे लेखी सूचनापत्र

२

प्रति,

(१) आयुक्त, नागपूर महानगरपालिका

(२) जिल्हाधिकारी,.....

(३) निवडणूक निर्णय अधिकारी, प्रभाग २ नागपूर महानगरपालिका सदस्य/थेट महापौर/ नगरपरिषद / नगरपंचायत सदस्य/

थेट अध्यक्षपदाची निवडणूक, प्रभाग क्र. १४.०४.....

विषय: नागपूर महानगरपालिका (स्थानिक स्वराज्य संस्थेचे नांव) सार्वत्रिक/पोट निवडणुकीत महानगरपालिका सदस्य/थेट महापौर/ नगरपरिषद/ नगरपंचायत सदस्य/ थेट अध्यक्ष पदासाठी उमेदवार उभे करण्याबाबत...

महोदय,

भारतीय जनता पार्टी पक्षातर्फे, **नागपूर** महानगरपालिका (स्थानिक स्वराज्य संस्थेचे नांव) सार्वत्रिक/पोटनिवडणुकीत सदस्य पदाकरिता प्रभाग क्र. १४.०४...../ थेट महापौर / थेट अध्यक्ष पदासाठी उभे करण्यात आलेल्या उमेदवारांची नावे मी खालीलप्रमाणे कळवू इच्छितो:

सदस्य / थेट महापौर/ थेट अध्यक्ष/ प्रभागाचे नाव / क्रमांक	पक्षाच्या उमेदवाराचे नाव	पक्षाच्या उमेदवाराच्या वडिलांचे / पतीचे नाव	पक्षाच्या उमेदवाराचा पोस्टाचा पत्ता	पक्षाच्या उमेदवाराचे नामनिर्देशन छाननीमध्ये रद्द झाल्यास अथवा मूळ उमेदवाराने माघार घेतल्यास त्याची जागा घेणा-या पक्षाच्या पर्यायी/बदली उमेदवाराचे नाव	पक्षाच्या पर्यायी उमेदवाराच्या वडिलांचे / पतीचे नाव	पक्षाच्या पर्यायी उमेदवाराचा पोस्टाचा पत्ता
(१)	(२)	(३)	(४)	(५)	(६)	(७)
प्रभाग क्र. १४ ब (ST) महिला	कुणसंगे माधुरी तुलीत	कुळीत तुलसू कुणसंगे	घर नं 203, शिवाजी सुपर बाजार मस्त पाणी समोर नागपूर	निरंक	निरंक	निरंक

ठिकाण :-नागपूर

तारीख:- 29.12.2025

आपला/ आपली विश्वासू,

(दयाशंकर चंद्रशेखर तिवारी)

सही

नावे कळविण्यासाठी प्राधिकृत केलेल्या व्यक्तीचे नाव व स्वाक्षरी,

(शाईची अथवा बॉलपॉईंट पेनची स्वाक्षरी)

पक्षाचे नाव भारतीय जनता पार्टी

पक्षाची मुद्रा (सील)

टीप :-१) सदर सूचनापत्रावर पक्षाचे अध्यक्ष किंवा सचिव अथवा अशी सूचना पाठविण्यास अधिकृत केलेल्या पक्षाच्या अन्य पदाधिका-यांची शाईने अथवा बॉलपॉईंट पेनने स्वाक्षरी केलेली असावी.

२) सदर लेखी सूचनापत्र नामनिर्देशनपत्रे दाखल करण्याच्या शेवटच्या दिवशी दुपारी ३.०० वाजेपर्यंत निवडणूक निर्णय अधिकारी यांच्याकडे पोहोचविणे आवश्यक आहे; बृहन्मुंबई महानगरपालिका निवडणुकीसाठी मात्र नामनिर्देशनपत्रे दाखल करण्याच्या शेवटच्या दिवशी सायंकाळी ५.०० वाजेपर्यंत निवडणूक निर्णय अधिकारी यांच्याकडे पोहोचविणे आवश्यक आहे.

[महाराष्ट्र राज्य राजकीय पक्ष नोंदणी, विनियमन आणि निवडणूक चिन्ह (आरक्षण व वाटप) आदेश, २०२५, दि.५ मे २०२५ चे सहपत्र /लेखी सूचनापत्र]

महानगरपालिका सदस्य/ थेट महापौर; तसेच नगरपरिषदा व नगरपंचायतींच्या थेट अध्यक्ष / सदस्य पदासाठी

जोडपत्र-१

राजकीय पक्षांनी आपल्या उमेदवारांची नावे कळविण्यासाठी प्राधिकृत केलेल्या व्यक्तींबाबत द्यावयाचे लेखी सूचनापत्र.

प्रति,

(१) आयुक्त, **नागपूर** महानगरपालिका

(२) जिल्हाधिकारी .....

(३) निवडणूक निर्णय अधिकारी ..... सदस्य महानगरपालिका/सदस्य नगरपरिषद/सदस्य नगरपंचायत प्रभाग क्र ..... /थेट महापौर/थेट अध्यक्ष या पदाची निवडणूक (नको असलेले खोडावे)

विषयः- नागपूर महानगरपालिका (स्थानिक स्वराज्य संस्थेचे नाव) सार्वत्रिक/पोट निवडणूक सदस्य महानगरपालिका/सदस्य नगरपरिषद/सदस्य नगरपंचायत प्रभाग क्र. ..... /थेट महापौर/थेट अध्यक्ष, जिल्हा **नागपूर** चिन्ह वाटपासाठी उमेदवारांची नावे कळविण्याच्या दृष्टीने राजकीय पक्षाने व्यक्तींना प्राधिकृत करण्याबाबत.

महोदय,

मी, याद्वारे **भारतीय जनता** पार्टी हा पक्ष, जो राज्य निवडणूक आयोगाकडील नोंदणीकृत राजकीय पक्ष असून, वरील निवडणुकीसाठी सदर पक्षाच्या उमेदवारांची नावे कळविण्यासाठी प्राधिकृत केलेल्या व्यक्तींची नावे खालीलप्रमाणे कळवू इच्छितोः

अ.क्र.	सूचनापत्र पाठविण्यासाठी प्राधिकृत केलेल्या व्यक्तीचे नाव/व्यक्तींची नावे	पक्षामध्ये धारण करीत असलेले पद	..... महानगरपालिकेचा प्रभाग क्र. ..... /थेट महापौर. ..... नगरपरिषद/नगरपंचायतीचा प्रभाग ..... क्र..... / थेट अध्यक्षाबाब प्राधिकृत
(१)	(२)	(३)	(४)
	श्री.दयाशंकर चंद्रशेखर तिवारी	अध्यक्ष, भारतीय जनता पार्टी, नागपूर शहर	नागपूर शहरातील महानगरपालिकेचा प्रभाग क्र..... /थेट महापौर प्राधिकृत अंतर्गत येणारे सर्व प्रभागनिहाय उमेदवार

२. वर नमूद केलेल्या व्यक्तीची/व्यक्तींच्या नमुना स्वाक्षऱ्या खालीलप्रमाणे आहेत :

(१) **श्री.दयाशंकर चंद्रशेखर तिवारी** ..... यांची नमुना स्वाक्षरी

(अ) द.चं. तिवारी .....

(ब) द.चं. तिवारी .....

(क) द.चं. तिवारी .....

Rq
19/12/25

आयुक्ताचे स्वीय सहाय्यक
महानगरपालिका, नागपूर.

(२) श्री. ..... यांची नमुना स्वाक्षरी

(अ) .....

(ब) .....

(क) .....

(३) श्री. ..... यांची नमुना स्वाक्षरी

(अ) .....

(ब) .....

(क) .....

ठिकाण : मुंबई

तारीख : 14-12-2025

आपला/आपली विश्वासू,

रविंद्र चव्हाण

सही अध्यक्ष, भाजपा महाराष्ट्र

अध्यक्ष/सचिव

(शाईची अथवा बॉलपॉईंट पेनची स्वाक्षरी)

पक्षाचे नाव – भारतीय जनता पार्टी, महाराष्ट्र

पक्षाची मुद्रा (सील)

टीप :

(१) सदर लेखी सूचनापत्रावर पक्षाचे अध्यक्ष किंवा सचिव अथवा अशी सूचना पाठविण्यास अधिकृत केलेल्या पक्षाच्या अन्य पदाधिकाऱ्यांची शाईने अथवा बॉलपॉईंट पेनने स्वाक्षरी केलेली असावी.

(२) सदर लेखी सूचनापत्र नामनिर्देशनपत्रे दाखल करण्याच्या शेवटच्या दिवशी दुपारी ०३.०० वाजेपर्यंत निवडणूक निर्णय अधिकारी यांच्याकडे पोहोचविणे आवश्यक आहे; बृहन्मुंबई महानगरपालिका निवडणुकीसाठी मात्र नामनिर्देशनपत्रे दाखल करण्याच्या शेवटच्या दिवशी सायंकाळी ०५.०० वाजेपर्यंत निवडणूक निर्णय अधिकारी यांच्याकडे पोहोचविणे आवश्यक आहे.

शौचालयाचा नियमितपणे वापरबाबतचे स्वयंघोषणापत्र
उमेदवाराने दयावयाचे स्वयंप्रमाणपत्र

मी, श्री/श्रीमती/कु/मारी ---फुलसुंगे माधुरी ललीत--- (स्वत: चे नाव)
श्री ललीत लूत्का फुलसुंगे --- यांच्या / यांची मुलगा/ मुलगी/पत्नी, वय ---४५--- वर्षे, राहणार सदर बाजार शिवहरे स्पुर
बाजारम.ग.पा.शाळेजवळ नागपूर --- पत्ता खालीलप्रमाणे प्रमाणित करतो / करते कि,

१. मी ---नागपूर--- महानगरपालिका / ~~नगरपरिषद नगरपंचायती~~ / ~~जिल्हा~~ परिषदा / ~~पंचायत समिती~~/ग्राम~~पंचायतीच्या~~ निवडणुकीसाठी नामनिर्देशन पत्र भरत आहे.

✓ २. मी स्वत:च्या मालकीच्या घरात रहात असून त्या घरामध्ये शौचालय आहे व मी त्या शौचालयाचा नियमितपणे वापर करीत आहे.

किंवा

३. (अ) मी स्वत:च्या मालकीच्या घरात रहात नसून त्या घरामध्ये शौचालय आहे व मी त्या शौचालयाचा नियमितपणे वापर करीत आहे.

किंवा

३. (ब) मी स्वत:च्या मालकीच्या घरात रहात नसून त्या घरामध्ये शौचालय नाही, मात्र मी सामुदायिक/सार्वजनिक शौचालयाचा नियमितपणे वापर करीत आहे.

२. मी वर नमूद केलेली माहिती सत्य व अचूक असून यातील माहिती खोटी असल्याचे आढळून आल्यास संबंधित स्थानिक स्वराज्य संस्थेचा सदस्य म्हणून राहण्यास अपात्र ठरेन याची मला जाणीव आहे.

ठिकाण : नागपूर

दिनांक : 30/12/25

M.L. Fulsunge
उमेदवाराची सही
उमेदवाराचे नाव
फुलसुंगे माधुरी ललीत

* लागू नसेल ते खोडावे

M.L. Fulsunge

नागपूर महानगरपालिका, सार्वत्रिक निवडणूक-2025-2026
(निवडणूक विभाग)
महानगरपालिका मार्ग, सिव्हील लाईन्स, नागपूर – 440 001.

क्रमांक :- 1227 /निनि/NDC/मनपा 2025 **दिनांक :-** 24/12/2025

" ना देय प्रमाणपत्र "

प्रति,
माधुरी सुखदेवे (काम फुलसुंगे)
नागपूर.

संदर्भ :- आपले पत्र दि. 24/12/25

उपरोक्त विषयान्वये प्रमाणित करण्यात येते की, खाली नमूद केलेल्या मालमत्तेसंदर्भात नागपूर महानगरपालिका अधिनियम व लागू नियमांनुसार देय असलेले

1) मालमत्ता कर बाबत.

अ.क्र.	वार्ड क्र.	घर क्र.	इंडेक्स क्र.	युपीन क्र.	थकबाकी (आहे / नाही)
1	66	468	66001958	–	नाही

2) जलप्रदाय विभागाशी संबंधीत पिण्याचे पाणी आकार देय

अ.क्र.	झोनचे नाव	कंझ्युमर इंडेक्स क्रमांक	थकबाकी (आहे / नाही)
1	मंगलवारी झोन	36000190	नाही

3) नागपूर महानगरपालिकेच्या मालकीची जागा भाडेपट्यावर असल्यास

अ.क्र.	अभिण्यासाचे नाव	भुखंड क्रमांक	थकबाकी (आहे / नाही)

आजस्थितीप्रमाणे उपरोल्लेखित मालमत्ता करीता नागपूर महानगरपालिकेचे घेणे निघत नसल्याने ना देय प्रमाणपत्र निर्गमित करण्यात येत आहे.

नागपूर महानगर पालिका निवडणूक कार्यालय

कार्यकारी अभियंता
स्थावर विभाग
महानगरपालिका, नागपूर

उमेदवाराने दयावयाचे स्वयंप्रमाणपत्र

मी. श्री श्रीमती / कुमारी माधुरी सुखदेव टेकाम (फुलसुंगे) (स्वतःचे नाव) श्री. सुखदेव टेकाम यांचा/यांची मुलगा/मुलगी/पत्नी, वय 45 वर्षे, राहणार सदर पत्ता खालीलप्रमाणे प्रमाणित करतो/करते की,

(1) मी नागपूर महानगरपालिका / नगरपरिषदा / नगरपंचायती / जिल्हा परिषदा / पंचायत समिती/ ग्रामपंचायतीच्या निवडणुकीसाठी नामनिर्देशन पत्र भरत आहे.

(2) मी स्वतःच्या मालकीच्या घरात रहात असून त्या घरामध्ये शौचालय आहे व मी त्या शौचालयाचा नियमितपणे वापर करीत आहे.

किंवा

३(अ) ~~मी स्वतःच्या मालकीच्या घरात रहात नसून त्या घरामध्ये शौचालय आहे~~ व मी ~~त्या शौचालयाचा नियमितपणे वापर करीत आहे.~~

(3)(ब) ~~मी स्वतःच्या मालकीच्या घरात रहात नसून त्या घरामध्ये शौचालय नाही, मात्र मी सामुदायिक/सार्वजनिक शौचालयाचा नियमितपणे वापर करीत आहे.~~

2. मी वर नमूद केलेली माहिती सत्य व अचूक असून यातील माहिती खोटी असल्याचे आढळून आल्यास संबंधित स्थानिक स्वराज्य संस्थेचा सदस्य म्हणून राहण्यास अपात्र ठरेन याची मला जाणीव आहे.

M. L. Fulsunge
उमेदवाराचे सही

ठिकाण : नागपूर
दिनांक : 25/12/25

उमेदवाराचे नाव
माधुरी सुखदेव टेकाम (फुलसुंगे)

*लागू नसेल ते खोडावे.

पदनिर्देशित केलेल्या अधिकाऱ्याने दयावयाचे प्रमाणपत्र

असे प्रमाणित करण्यात येते की, श्री श्रीमती/कुमारी माधुरी सुखदेव टेकाम (मुकर्जी) वय ४५ वर्षे, है/हया सहर, या पत्त्यावर राहतात.

(1) वरील पत्त्यावरील नमूद घर हे त्यांच्या स्वतःच्या मालकीचे असून त्या घरामध्ये शौचालय आहे व ते त्या शौचालयाचा नियमितपणे वापर करीत आहेत.

किंवा

(2) (अ) वरील पत्त्यावरील नमूद घर हे त्यांच्या स्वतःच्या मालकीचे नसून त्या घरामध्ये शौचालय आहे व ते त्या शौचालयाचा नियमितपणे वापर करीत आहेत.

किंवा

(2) (ब) वरील पत्त्यावरील नमूद घर हे त्यांच्या स्वतःच्या मालकीचे नसून त्या घरामध्ये शौचालय नाही, मात्र ते सामुदायिक/सार्वजनिक शौचालयाचा नियमितपणे वापर करीत आहेत.

ठिकाण : नागपुर
दिनांक : [illegible]

सहायक आयुक्त/ प्रभाग अधिकारी
मुख्य कार्यकारी अधिकारी
किंवा त्यांनी पदनिर्देशित केलेला अधिकारी

*लागू नसेल ते खोडावे.

नागपूर महानगरपालिका

(कर व कर आकारणी विभाग)
(www.nmcnagpur.gov.in)

वार्ड क्रमांक : 66 घर क्रमांक : 468

नाव व पत्ता : BDG/O CHINDHU MAHAGYA PENDAM POSS. SHRI. LALIT LALLU FULSUNGE
468, CIVIL LINES NEAR SHITLA MATA MANDIR GOND
MOHALLA KATOL ROAD SADAR NAGPUR

सन : 2025-2026
देयक क्रमांक : RBL2025202602479762
इंडेक्स क्रमांक : 66001958
UPIN : 0660010080

(महाराष्ट्र महानगरपालिका अधिनियमाचे प्रकरण ८, नियम ३९, ४० नुसार)

वार्षिक भाडे मुल्य	निवासी	अनिवासी	माफ	खुला भुखंड	एकूण

कर विवरण	बकाया कर	चालू वर्षात निर्माण होणाऱ्या मिळकतकराच्या दायीत्वाची मागणी रक्कम			
		मागणी 'अ' (नवीन मिळकतीकरीता दि.३१/०३/२०२६ पर्यंत प्रदेय मिळकतकर रक्कम)	मागणी 'ब' पहीली सहामाही (०१/०४/२०२५ ते ३०/९/२०२५)	मागणी 'ब' दुसरी सहामाही (०१/१०/२०२५ ते ३१/३/२०२६)	एकूण मागणी 'अ' व मागणी 'ब'
सामान्य कर	0.00		112.00	112.00	224.00
पाणी कर	0.00		0.00	0.00	0.00
मलजल कर	0.00		96.00	96.00	192.00
प्रकाश कर /वृक्ष कर	0.00		8.00	8.00	16.00
अग्नी सेवा कर	0.00		8.00	8.00	16.00
मलजल लाभ कर	0.00		8.00	8.00	16.00
पाणी लाभ कर	0.00		8.00	8.00	16.00
पथ कर	0.00		0.00	0.00	0.00
विशेष सफाई कर	0.00		8.00	8.00	16.00
मनपा शिक्षण उपकर	0.00		32.00	32.00	64.00
शिक्षण कर	0.00		0.00	0.00	0.00
रोजगार हमी कर	0.00		0.00	0.00	0.00
मोठ्या निवासी ईमारतीवरील कर	0.00		0.00	0.00	0.00
किरकोळ	0.00		288.00	288.00	
एकुण	0.00				

एकुण	576.00
चालु वर्षाची मागणी	576.00
मागील थकबाकी	0.00
मागील थकबाकीमुळे ३१ मार्च २०२५ पावेतो २% शास्ती	0.00
१) नागपूर महानगरपालिका सिमेतील माजी सैनिक व सैनिक विधवा/पत्निच्या नावे असलेल्या मिळकतीकरीता मालमत्ता करातुन १०० टक्के सुट	0.00
२) परिस्थितीकीय दृष्टया लाभदायक योजनेचा वापराकरिता मिळणारी सवलत / हरीत इमारत करीता सवलत	0.00
२) म.न.पा.ठराव क्र.२४ दि.३०/५/२०१२ अन्वये पोलिस विभाग,अग्निशामन विभागातील पात्र लाभार्थ्यांना सुट	0.00
जमा	0.00
एकूण निव्वळ मागणी	576.00

दिनांक व रसिद क्रमांक

१) चालु आर्थिक वर्षाच्या मालमत्ता कराची पूर्ण रक्कम नागपूर महानगरपालिका निधीत ३० जून २०२५ पूर्वी जमा केल्यास मालमत्ता कर रक्कमेतील शासनाचे कराचे रक्कम वजा जाता शिल्लक मालमत्ता कर रक्कमेवर ऑनलाईन सुविधेचा वापर करुन जमा केल्यास ५५ टक्के व वसुली केंद्रावर जाऊन जमा केल्यास १० टक्के सुट मिळेल.

२) चालु आर्थिक वर्षाच्या मालमत्ता कराची पूर्ण रक्कम नागपूर महानगरपालिका निधीत ३१ डिसेंबर २०२५ पूर्वी जमा केल्यास मालमत्ता कर रक्कमेतील शासनाचे कराचे रक्कम वजा जाता शिल्लक मालमत्ता रक्कमेवर ऑनलाईन सुविधेचा वापर करुन जमा केल्यास १० टक्के व वसुली केंद्रावर जाऊन जमा केल्यास ५ टक्के सुट मिळेल.

टिप : १) मालमत्ता कर मुदतीचे आत न भरल्यास दरमहा २% शास्ती आकारली जाईल. त्यामुळे दरमहा देय रकमेत बदल होईल.

सहा.आयुक्त (झोन)
म.न.पा.नागपूर

मोकळ्या जागेवर बांधकाम झाले आहे मोकळ्या जागेचे व बांधकामाचे बिल येत आहे.	
एकाच मालमत्तेचे दोन बिले येत आहेत	
मालमत्तेचा क्र./नावा मधे बदल आहे.	
कराची रक्कम पूर्वी भरली आहे परंतु जमा दाखवली नाही.	
अन्य तक्रारी असल्यास	

मालमत्ताधारकाची स्वाक्षरी

M.L. Fulsunge

भारत सरकार
Government of India

माधुरी ललित फुलसुंगे
Madhuri Lalit Fulsunge
जन्म तारीख/DOB: 23/08/1980
महिला/ FEMALE



6481 4634 2015
VID : 9178 3557 3812 9142
माझे आधार, माझी ओळख

भारतीय विशिष्ट ओळख प्राधिकरण
Unique Identification Authority of India

पत्ता:
W/O ललित फुलसुंगे, शिवहरे सुपर बझार, ह.न.२०३
ब/ह कॉर्पोरेशन स्कूल सदर, नागपूर, नागपूर,
महाराष्ट्र - 440001

Address:
W/O Lalit Fulsunge, SHIVHARE SUPER
BAZAR, h.n.203 B/H CORPORATION
SCHOOL SADAR, Nagpur (Rural),
Nagpur,
Maharashtra - 440001

QR Code with Photograph

6481 4634 2015
VID : 9178 3557 3812 9142

help@uidai.gov.in
www.uidai.gov.in

M.L. Fulsunge

E - COPY

लिंग : पु | वय : ४० | लिंग : स्त्री | वय : ७२ | लिंग : स्त्री

THE MUNICIPAL CORPORATION OFFICE
REC.NO 20386
DATE 24/12/25
CENTRAL RECORDS COPIES SECTION

पूर महानगरपालिका

अंतिम मतदार यादी

दिनांक १५-१२-२०२५

ाग क्र : १४ - १४

ी भाग क्र. २०१ : १ - कार्पोरेशन शाळे जवळ सिविल लाईनगोंड मोहल्लादुग्ध कॉलनी

,691 UOA7903990 56/201/61
तदाराचे पूर्ण: मून प्रियंका
नांव
पतीचे नाव : मून कैलाश
घर क्रमांक : ..
वय : ३२ लिंग : स्त्री

26,692 UOA7880743 56/201/62
मतदाराचे पूर्ण: घटोळे कुंजन
नांव
वडिलांचे नाव : घटोळे माणिक
घर क्रमांक : ...
वय : ५० लिंग : पु

26,693 UOA7903958 56/201/63
मतदाराचे पूर्ण: तुमडाम शुभांगी
नांव
वडिलांचे नाव : तुमडाम श्रावण
घर क्रमांक : ...
वय : २३ लिंग : स्त्री

26,694 UOA7880941 56/201/64
मतदाराचे पूर्ण: उइके दुर्गा
नांव
पतीचे नाव : उइके धनराज
घर क्रमांक : ...
वय : ३० लिंग : स्त्री

26,695 UOA7880891 56/201/65
मतदाराचे पूर्ण: उइके दुर्गा
नांव
पतीचे नाव : उइके सुरज
घर क्रमांक : ...
वय : २७ लिंग : स्त्री

26,696 UOA8352288 56/201/66
मतदाराचे पूर्ण: मसराम आयुष मारुती
नांव
वडिलांचे नाव : मसराम मारुती
घर क्रमांक : ००
वय : २३ लिंग : पु

26,697 GSF2449635 56/201/67
मतदाराचे पूर्ण: श्रीवास नम्रता सिध्देश्वर
नांव
वडिलांचे नाव : श्रीवास सिध्देश्वर
घर क्रमांक : ००
वय : ४१ लिंग : स्त्री

26,698 GSF2449478 56/201/68
मतदाराचे पूर्ण: श्रीवास शैलेंद्र सिध्देश्वर
नांव
वडिलांचे नाव : श्रीवास सिध्देश्वर
घर क्रमांक : ००
वय : ३८ लिंग : पु

26,699 GSF2402345 56/201/69
मतदाराचे पूर्ण: सिंग रश्मी श्याम
नांव
वडिलांचे नाव : सिंग श्याम
घर क्रमांक : ००
वय : ४१ लिंग : स्त्री

26,700 UOA7378151 56/201/70
मतदाराचे पूर्ण: धींगरा ग्रीष्म दवीनदीप
नांव
पतीचे नाव : धींगरा दवीनदीप
घर क्रमांक : DHINGRA HOUSE
वय : ४६ लिंग : स्त्री

26,701 UOA7876071 56/201/71
मतदाराचे पूर्ण: देवसे अंकित
नांव
वडिलांचे नाव : देवसे भोजराज
घर क्रमांक : GSboys hostel
वय : २३ लिंग : पु

26,702 UOA8316887 56/201/72
मतदाराचे पूर्ण: संगेवार सोनाली
नांव
पतीचे नाव : संगेवार अमित
घर क्रमांक : tukaram chowk near kastur
वय : ४१ लिंग : स्त्री

26,703 UOA8470007 56/201/73
मतदाराचे पूर्ण: शर्मा निर्मला
नांव
पतीचे नाव : शर्मा परशुराम
घर क्रमांक : ०१
वय : ७३ लिंग : स्त्री

26,704 UOA8483919 56/201/74
मतदाराचे पूर्ण: शर्मा सरिता
नांव
पतीचे नाव : शर्मा रुपेश
घर क्रमांक : ०१
वय : ५० लिंग : स्त्री

26,705 UOA8449621 56/201/75
मतदाराचे पूर्ण: शर्मा निसर्ग
नांव
वडिलांचे नाव : शर्मा रुपेश
घर क्रमांक : ०१
वय : २४ लिंग : पु

26,706 UOA8484545 56/201/76
मतदाराचे पूर्ण: शर्मा रुशांत
नांव
वडिलांचे नाव : शर्मा रुपेश
घर क्रमांक : ०१
वय : २० लिंग : पु

26,707 UOA1898550 56/201/77
मतदाराचे पूर्ण: शेख समीर अ. सलीम
नांव
वडिलांचे नाव : शेख अ. सलीम
घर क्रमांक : १
वय : ४८ लिंग : पु

26,708 UOA6706808 56/201/78
मतदाराचे पूर्ण: अब्दुल अलिम अब्दुल खालीक
नांव
वडिलांचे नाव : अलिम अब्दुल खालीक
घर क्रमांक : १-A
वय : ८० लिंग : पु

26,709 GSF2402329 56/201/79
मतदाराचे पूर्ण: चौबे राजेश जगन्नाथ
नांव
वडिलांचे नाव : चौबे जगन्नाथ
घर क्रमांक : ०२
वय : ५२ लिंग : पु

26,710 GSF2402105 56/201/80
मतदाराचे पूर्ण: लांडगे अर्जुन अरुण
नांव
वडिलांचे नाव : लांडगे अरुण
घर क्रमांक : ०२
वय : ३४ लिंग : पु

26,711 GSF2403558 56/201/81
मतदाराचे पूर्ण: पठान निकत उस्सानखान
नांव
वडिलांचे नाव : पठान उस्सानखान
घर क्रमांक : ०३
वय : ४६ लिंग : स्त्री

26,712 UOA7276587 56/201/82
मतदाराचे पूर्ण: पांडे जीतेन्द्र शिवलाल
नांव
वडिलांचे नाव : पांडे शिवलाल
घर क्रमांक : ९-A
वय : ३८ लिंग : पु

26,713 GSF2448751 56/201/83
मतदाराचे पूर्ण: जॉनथन सुनिल डेविड
नांव
वडिलांचे नाव : जॉनथन डेविड
घर क्रमांक : १९
वय : ६७ लिंग : पु

26,714 GSF2448769 56/201/84
मतदाराचे पूर्ण: जॉनथन रिता सुनिल
नांव
पतीचे नाव : जॉनथन सुनिल
घर क्रमांक : १९
वय : ६१ लिंग : स्त्री

26,715 GSF3700150 56/201/85
मतदाराचे पूर्ण: फुलसंगे माधुरी ललीत
नांव
पतीचे नाव : फुलसंगे ललीत
घर क्रमांक : १९
वय : ४५ लिंग : स्त्री

26,716 UOA4950887 56/201/86
मतदाराचे पूर्ण: पिल्ले राजेशवर
नांव
वडिलांचे नाव : पिल्ले राममुर्ती
घर क्रमांक : २०
वय : ४४ लिंग : पु

26,717 UOA7892391 56/201/88
मतदाराचे पूर्ण: मसराम पूनम
नांव
वडिलांचे नाव : मसराम मारोती
घर क्रमांक : २६
वय : २७ लिंग : स्त्री

26,718 UOA5511639 56/201/89
मतदाराचे पूर्ण: सैफुद्दीन फिदवी फखुद्दीन
नांव
वडिलांचे नाव : सैफुद्दीन फिदवी सैफुद्दीन
घर क्रमांक : २७/A, MOUNT ROAD
वय : ६१ लिंग : पु

26,719 GSF2402840 56/201/90
मतदाराचे पूर्ण: युस्टोशियस जेसिका अरपुद
नांव
वडिलांचे नाव : युस्टोशियस अरपुद
घर क्रमांक : ३२
वय : ४० लिंग : स्त्री

26,720 GSF2448801 56/201/91
मतदाराचे पूर्ण: फुलसुंगे प्रमीला लक्ष्मण
नांव
पतीचे नाव : फुलसुंगे लक्ष्मण
घर क्रमांक : ३४
वय : ७२ लिंग : स्त्री

Nagpur Muncipal corporation
TRUE - COPY

* DELETED - पुरवणीनुसार वगळलेले मतदार

** संभाव्य दुबार नाव

CITY OF NAGPUR CORPORATION

M. L. Fulsungz

IN THE COURT OF SUB-DIVISIONAL OFFICER / MAGISTRATE / DY. COLLECTOR

DY. COLLECTOR NAGPUR.

Sr. : 007883

Rev. Case No. 245 /MRC-81/97-98

of mouza ..Nagpur.. Tahsil ..Nagpur

Form of Caste Certificate

This is to certify that ~~Shri/Shrimati/Kumari~~* ...Madhuri Sukdeo Tekam... ~~son/daughter~~* of ...Sukdeo Tekam... of village/town* ...Nagpur... in District/Division * ...Nagpur... of the State/Union Territory * ...Maharashtra... belongs to the ...Gond... Caste/Tribe* which is recognised as a ~~Scheduled Caste~~ / Scheduled Tribe * under :

*The Constitution (Scheduled Castes) Order, 1950. X

*The Constitution (Scheduled Tribes) Order, 1950. ✓

*The Constitution (Scheduled Castes) Union Territories Order, 1951. X

*The Constitution (Scheduled Tribes) Union Territories Order, 1951 [(as amended by the Scheduled Castes and Scheduled Tribes Lists (Modification) Order, 1956, the Bombay Reorganisation Act, 1960 the Punjab Reorganisation Act, 1966, the State of Himachal Pradesh Act, 1970 the North Eastern Areas (Reorgnaisation) Act, 1971 and the Scheduled Castes and Scheduled Tribes Orders (Amendment) Act, 1976)]. —

*The Constitution (Jammu and Kashmir) Scheduled Castes Order, 1956.

*The Constitution (Andaman and Nicobar Islands) Scheduled Tribes Order, 1959, as amended by the Scheduled Castes and Scheduled Tribes Orders (Amendment) Act, 1976.

*The Constitution (Dadra and Nagar Haveli) Scheduled Castes Order, 1962.

*The Constitution (Dadra and Nagar Haveli) Scheduled Tribes Order, 1962.

*The Constitution (Pondicherry) Scheduled Castes Order, 1964.

*The Constitution (Scheduled Tribes) (Uttar Pradesh), Order, 1967.

*The Constitution (Goa, Daman and Diu) Scheduled Castes Order, 1968.

*The Constitution (Goa , Daman and Diu) Scheduled Tribes Order, 1968.

*The Constitution (Nagaland) Scheduled Tribes Order, 1970.

A.V.L. Awlsungre

2. Shri/~~Shrimati~~/~~Kumari~~ ...Sukdeo Dameji Tekam... and/or his/her family ordinarily reside(s) in village/town ...Nagpur... of ...Nagpur... District/Division of the State/~~Union Territory~~ of ...Maharashtra...

DY. COLLECTOR NAGPUR

Signature ...
Designation ...DY. COLLECTOR NAGPUR...
State ...
Union territory ...

Place ...Nagpur...

Date 21/11/97

सत्यप्रत/TRUE COPY

दिनांक 21/11/97

मारोती [illegible]डे

विशेष कार्यकारी अधिकारी

नोंदणी क्र.2025/ /9176/ 928572/90

वैधता 09/08/2025 ते 08/08/2030

*Please delete the words which are not applicable.

Note.—The term " ordinarily resides " used here will have the same meaning as in section 20 of the Representation of the Peoples Act, 1950.

Y-137—DMN—6-96-1(00 Pads 100 lvs. each—PA4.

Form "G"
(See Rule 12(7) & 12(9)(a))

Government of Maharashtra
Tribal Development Department
Tribal Research & Training Institute
Maharashtra State, Pune

Scheduled Tribe Certificate Scrutiny Committee

NAGPUR Division

Certificate Of Validity 177544

Sr. No. TCSC

Case No. V/96/31/11 Date : 16/11/11

After considering the documents and associated facts, it is certified that

Shri/Smt/Kum/ Madhuri Sukdeo Tekam

belongs to the "GOND", Scheduled Tribe.

Therefore, his/her Scheduled Tribe Certificate bearing No. 245/MRC-81/1997-98

dated 21/11/97 issued by Collector/Sub Divisional Officer/Deputy Collector/

Executive Magistrate Nagpur

District Nagpur is held VALID by Scrutiny Committee.

Seal

सत्यप्रत / TRUE COPY

दिनांक 29/12/2025

मारोती हेलुंडे
विशेष कार्यकारी अधिकारी
नोंदणी क्र. 2025/24/917651328572/90
वैधता 09/08/2025 ते 08/08/2030

(Name V. N. Thombare)

Member Secretary & Dy. Director (Research)

M.L. Julsunge

G Pz P Pune - 1

आयकर विभाग
INCOME TAX DEPARTMENT

भारत सरकार
GOVT OF INDIA

MADHURI LALIT FULSUNGE

SUKHDEO DAMAJI TEKAM

23/08/1980

Permanent Account Number

ABHPF7034K

M. L. Fulsunge

Signature



17032011

सत्यप्रत / TRUE COPY

दिनांक 29/12/2025

[illegible]

[illegible] 28572/90

वैधता 09/08/2025 से 08/08/2030

M. L. Fulsunge





महाराष्ट्र शासन

Government Of Maharashtra

नागपूर महानगरपालिका, नागपूर / Nagpur Municipal Corporation, Nagpur.

मगळवारी झोन क्रं. 10 / Mangalwari Zone No. 10.

तालुका:– नागपूर, जिल्हा:– नागपूर, महाराष्ट्र, भारत

Taluka:- Nagpur, District:- Nagpur, Maharashtra, India.

नमुना–'ई' / Form'E'

विवाह नोंदणीचे प्रमाणपत्र

Certificate of Registration of Marriage

(पहा कलम 6(1) आणि नियम 5 / See Section 6(1) and Rules 5)

प्रमाणीत करण्यात येते की, पतीचे नाव : ललीत लल्लु फुलसुंगे

आधार क्रं :

राहणार सदर गौंड मोहल्ला, सदर, नागपूर.

आणि पत्नीचे नांव : माधुरी सुखदेव टेकाम

आधार क्रं :

राहणार गौंड मोहल्ला, कार्पोरेशन स्कुल मागे, सदर, नागपूर . याचा विवाह दिनांक – 16 / 07 / 2003 रोजी श्रीराम मंदिर कोराडी, ता. कामठी, जि. नागपूर . आणि विनियमन विवाह नोंदणी अधिनियम, 1998 अन्वये ठेवण्यात आलेल्या नोंदवही च्या खंड क्रमांक 01 च्या अनुक्रमांक 59 / 17 वर दिनांक 27 / 01 / 2017 रोजी माझ्याकडून नोंदणी करण्यात आलली आहे.

Certified that Marriage Between. Husband's Name :- **Lalit Lallu Fulsunge**

UID No :-

Residing at :- **Sadar Gond Mohalla, Sadar, Nagpur.**

and wife's Name :- **Madhuri Sukhdeo Tekam**

UID No :-

Residing at :- **Gond Mohalla Behind Corporation School, Sadar, Nagpur .** Solemnized on **16/07/2003** at **Shriram Mandir Koradi Tah. Kamptee, Dist. Nagpur.** (Place) is registered by me on **27/01/2017** at Serial No. 59 / 17 Of Volume **01.** of register of Marriages Maintained under the Maharashtra Regulation of Marriage Bureaus and Registration of Marriages Act, 1998.

सत्यप्रत / TRUE COPY

दिनांक 29/12/2025

मारोती हेलुंडे

विशेष कार्यकारी अधिकारी

नोंदणी क्र.2025/484/917651328572/90

वैधता 09/08/2025 ते 08/08/2030

Signature 27/01/2017

Registrar of Marriages

Mangalwari Zone No. 10, N.M.C., Nagpur.

M. L. Fulsunge

महाराष्ट्र पोलीस

Your Service is Our Duty

NGPR12251005283

Office of the Dy.Commissioner of Police Special Branch, Nagpur City

No. SB/VERFN/PVTJOB/000268020/2025
Application ID. : NGPR12251005283
Date : 26/12/2025



POLICE CLEARANCE CERTIFICATE

To,
CANDIDATE
ELECTION COMMISSION

Subject : Verification of Character and Antecedents of **MADHURI LALIT FULSUNGE** residing at **H.n.203, Sadar, Shivhare super bazar, B/h corporation school, Nagpur (M Corp.), Nagpur (Urban), Nagpur, MAHARASHTRA**

With reference to above, enquiries conducted through Sr.Inspector of sadar p. station reveals that above applicant is residing at the address mentioned in the Attestation Form from 08/1979 to 12/2025. There is following adverse against the above applicant on police record during his/her stay at the given address as per police station report dated 26/12/2025

Remarks : THE CANDIDATE CRIMINAL RECORD FOUND THAT THECR NO,507/2020 SEC.188,269,270,IPC R/W 51(3)DISASTER MANAGEMENT ACT,R/W 3,4EPIDEMIC ACT,R/W 135,140(33Y)135 AS PER AS POLICE STATION

सत्यप्रत / TRUE COPY
दिनांक 29/12/2025
माधोनी हेलुंडे
विशेष कार्यकारी अधिकारी
नोंदणी क्र 2025/484/917651328572/90
वैधता 09/08/2025 ते 08/08/2030

विशेष कार्यकारी अधिकारी नागपूर सत्यमेव जयते

Signature valid
Digitally Signed by
SURESH SHANKAR KANNAKE
Date: 12/2[illegible]/2025 7:13:30 PM

For Dy. Commisioner of Police
Special Branch,
Nagpur City

This is a digitally signed document, hence is legally valid as per the Information Technology (IT) Act, 2000.To verify visit https://aaplesarkar.mahaonline.gov.in

वय : ४१ लिंग : पु

सत्यमेव जयते

भारत निवडणूक आयोग
Election Commission of India

ओळखपत्र
IDENTITY CARD

GSF3700150



मतदाराचे नांव : माधुरी ललीत फुलसंगे
Elector's Name : Madhuri Lalit Fulasange

पतिचे नांव : ललीत फुलसंगे
Husband's Name : Lalit Fulasange

लिंग : स्त्री Sex : F

1/1/2007 रोजी वय : 29
Age as on 1/1/2007

GSF3700150

पत्ता 19, कार्पोरेशन शाळे जवळ, सिविल लाईन, गौड मोहल्ला, डुग
धकालोन

शहर नागपूर पश्चिम
तालुका नागपूर
जिल्हा नागपूर- 440001
Address 19, Karporeshan Shale Javal, Sivil Lain,Gaud Mohalla,Dugdhakalon

Town Nagpur West
Taluka Nagpur
District Nagpur- 440001

मतदार नोंदणी अधिकारी
137-नागपूर पश्चिम विधानसभा मतदारसंघा करिता
Electoral Registration Officer
For 137-Nagpur West Assembly Constituency

स्थळ : नागपुर
Place : Nagpur

दिनांक/Date : 03/03/2008

This card may be used as an Identity Card under different Government Schemes

सत्यप्रत / TRUE COPY

दिनांक 29/12/2025

मारोती ऐलुंडे
विशेष कार्यकारी अधिकारी
नोंदणी क्र.2025/-1/91765132572/90
वैधता 09/08/2025 ते 08/08/2030

विशेष कार्यकारी अधिकारी नागपूर सत्यमेव जयते

17.2. Fulsunge

Sum. Cri. Case No. 10557/2021
U/s. 188, 269, 270 of IPC
U/s. 51(b) of the Disaster Management Act
U/s. 3, 4 of Epidemic Decease Act
U/s. 140, 135, 33(u), 131 of Maharashtra Police Act

State of Maharashtra through P.S. Sadar Nagpur
-vs-
Manjeet Vijay Thakur & Ors.

Order below Exh.1
[Passed on **26th** day of **September 2024**]

Today is special drive. Therefore, the matter taken on today's board for order. Perused the record. The case is of summary nature. The case is pending since long for securing presence of the accused. Summons came to be issued to the accused. Ample opportunity is given to the prosecution. In the facts and circumstances no purpose will be served by keeping the matter pending on the record. Hence, it would be proper to stop the proceeding under Sec. 258 of Code of Criminal Procedure (Cr.P.C) in the interest of justice. Hence, I pass the following order ;

Order

1] The proceeding stopped u/s. 258 of Cr.P.C. and accused is released having the effect of discharge from the offence punishable U/s. 188, 269, 270 of IPC, section U/s. 51(b) of the Disaster Management Act, section 3, 4 of Epidemic Decease Act and section 140, 135, 33(u), 131 of Maharashtra Police Act.
2] Muddemal, if any, be disposed of as per rules after appeal period is over.
3] Bond of accused stands canceled and cash security be forfeited to the state after appeal period is over.

SMITA HARIDAS UKEY
Digitally signed by SMITA HARIDAS UKEY
Date: 2024.09.26 16:29:28 +0530

Nagpur
Dated : 26.09.2024

(Smt.S.H.Ukey)
19th Jt. Judicial Magistrate First Class
(Court No.6), Nagpur.

M.L. Zulsinge

THE MUNICIPAL CORPORATION OFFICE
REC.NO 20388
DATE 24/12/25
CENTRAL RECORDS COPIES SECTION

अंतिम मतदार यादी

दिनांक १५-१२-२०२५

नागपूर महानगरपालिका
प्रभाग क्र : १४ - १४
यादी भाग क्र. २०१ : १ - कार्पोरेशन शाळे जवळ सिविल लाईनगोंड मोहल्लादुग्ध कॉलनी

26,721 GSF2449692 56/201/92 मतदाराचे पूर्ण : फुलसुंगे ललीत लक्ष्मन नांव वडिलांचे नाव : फुलसुंगे लक्ष्मन घर क्रमांक : ३४ वय : ५० लिंग : पु 	26,722 UOA7819865 56/201/93 मतदाराचे पूर्ण : अली सईद अल्तमस नांव वडिलांचे नाव : अली सईद असगर घर क्रमांक : ३६ वय : २७ लिंग : पु 	26,723 UOA7819840 56/201/94 मतदाराचे पूर्ण : खुंगर नवढा विजय नांव वडिलांचे नाव : खुंगर विजय घर क्रमांक : ५८ वय : २२ लिंग : स्त्री 
26,724 GSF2449700 56/201/95 मतदाराचे पूर्ण : रेश्मी नरबहादुर प्रेमबहादुर नांव वडिलांचे नाव : रेश्मी प्रेमबहादुर घर क्रमांक : ६४ वय : ६१ लिंग : पु 	26,725 GSF3701877 56/201/96 मतदाराचे पूर्ण : थापा रामबहादुर गंभीरसिंग नांव वडिलांचे नाव : थापा गंभीरसिंग घर क्रमांक : ६४ वय : ६१ लिंग : पु 	26,726 GSF2963932 56/201/97 मतदाराचे पूर्ण : थापा खडका बहादुर नांव वडिलांचे नाव : थापा बहादुर घर क्रमांक : ६४ वय : ६० लिंग : पु 
26,727 UOA4950739 56/201/98 मतदाराचे पूर्ण : मीरपुरी भाविका नांव पतीचे नाव : मीरपुरी मनोज घर क्रमांक : ६६ वय : ४१ लिंग : स्त्री 	26,728 UOA4950747 56/201/99 मतदाराचे पूर्ण : मीरपुरी अनिशा नांव पतीचे नाव : मीरपुरी आनंद घर क्रमांक : ६६ वय : ३९ लिंग : स्त्री 	26,729 UOA5557947 56/201/100 मतदाराचे पूर्ण : मोहोड उमेश अजाबराव नांव वडिलांचे नाव : मोहोड अजाबराव घर क्रमांक : ६६ वय : ३५ लिंग : पु 
26,730 UOA5511597 56/201/101 मतदाराचे पूर्ण : खालसा अरविंदपाल मेहताबसिंग नांव वडिलांचे नाव : खालसा मेहताबसिंग घर क्रमांक : ६६/a वय : ७० लिंग : पु 	26,731 UOA5511605 56/201/102 मतदाराचे पूर्ण : खालसा इंद्रजीत अरविंदपाल नांव पतीचे नाव : खालसा अरविंदपाल घर क्रमांक : ६६/a वय : ६४ लिंग : स्त्री 	26,732 UOA5511613 56/201/103 मतदाराचे पूर्ण : खालसा रवलीन अरविंदपाल नांव वडिलांचे नाव : खालसा अरविंदपाल घर क्रमांक : ६६/a वय : ३० लिंग : स्त्री 
26,733 GSF2403285 56/201/104 मतदाराचे पूर्ण : तिवारी रितेश गंगाप्रसाद नांव वडिलांचे नाव : तिवारी गंगाप्रसाद घर क्रमांक : ८९ वय : ३८ लिंग : पु 	26,734 GSF2449114 56/201/105 मतदाराचे पूर्ण : यादव अहिल्याबाई रामाजी नांव पतीचे नाव : यादव रामाजी घर क्रमांक : ९० वय : ६० लिंग : स्त्री 	26,735 GSF2449007 56/201/106 मतदाराचे पूर्ण : यादव पुर्णिमा लक्ष्मण नांव वडिलांचे नाव : यादव लक्ष्मण घर क्रमांक : ९० वय : ३६ लिंग : स्त्री 
26,736 UOA7276579 56/201/107 मतदाराचे पूर्ण : तिवारी नागेश विजयश्याम नांव वडिलांचे नाव : तिवारी विजयश्याम घर क्रमांक : ९४ वय : ३२ लिंग : पु 	26,737 UOA4950804 56/201/108 मतदाराचे पूर्ण : बाजपेई अंकिता अमरनाथ नांव वडिलांचे नाव : बाजपेई अमरनाथ घर क्रमांक : १०४ वय : ३२ लिंग : स्त्री 	26,738 UOA4950812 56/201/109 मतदाराचे पूर्ण : बाजपेई अरविंद नांव वडिलांचे नाव : बाजपेई अमरनाथ घर क्रमांक : १०४ वय : ३७ लिंग : पु 
26,739 UOA5511720 56/201/110 मतदाराचे पूर्ण : जैन सौ. राजेश सुधीर नांव पतीचे नाव : जैन राजेश सुधीर घर क्रमांक : ११३ वय : ६७ लिंग : स्त्री 	26,740 UOA4950408 56/201/111 मतदाराचे पूर्ण : धुर्वे दशरथ नांव वडिलांचे नाव : धुर्वे चिंधुजी घर क्रमांक : १३३a वय : ५७ लिंग : पु 	26,741 UOA4950416 56/201/112 मतदाराचे पूर्ण : धुर्वे सुनिता नांव पतीचे नाव : धुर्वे दशरथ घर क्रमांक : १३३a वय : ५३ लिंग : स्त्री 
26,742 UOA7554900 56/201/113 मतदाराचे पूर्ण : जैन अमूल अतुल नांव वडिलांचे नाव : जैन अतुल घर क्रमांक : १३४ वय : २९ लिंग : पु 	26,743 UOA7554918 56/201/114 मतदाराचे पूर्ण : जैन निधी आनंद्प्रकाश नांव वडिलांचे नाव : जैन आनंद्प्रकाश घर क्रमांक : १३४ वय : २७ लिंग : स्त्री 	26,744 UOA8316903 56/201/115 मतदाराचे पूर्ण : सेलोकर श्रेया नांव आईचे नाव : सेलोकर जयश्री घर क्रमांक : १३५, KASTURBA LIBRARY वय : २४ लिंग : स्त्री 
26,745 UOA8316895 56/201/116 मतदाराचे पूर्ण : सालोकर शांटनुसल नांव वडिलांचे नाव : सालोकर विजय घर क्रमांक : pl no.१३५ वय : २५ लिंग : पु 	26,746 UOA4950432 56/201/117 मतदाराचे पूर्ण : लांजेवार शकुन नांव पतीचे नाव : लांजेवार रामु घर क्रमांक : १३६ वय : ५५ लिंग : स्त्री 	26,747 UOA4950457 56/201/118 मतदाराचे पूर्ण : लांजेवार आशीष नांव वडिलांचे नाव : लांजेवार रामु घर क्रमांक : १३६ वय : ४१ लिंग : पु 
26,748 UOA4950465 56/201/119 मतदाराचे पूर्ण : लांजेवार निकेश नांव वडिलांचे नाव : लांजेवार रामु घर क्रमांक : १३६ वय : ३७ लिंग : पु 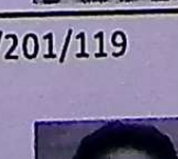	26,749 UOA4950473 56/201/120 मतदाराचे पूर्ण : ठाकरे मोहन नांव वडिलांचे नाव : ठाकरे प्रेमलाल घर क्रमांक : १३६ वय : ४१ लिंग : पु 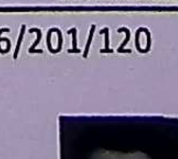	26,750 UOA4950481 56/201/121 मतदाराचे पूर्ण : ठाकरे रीता नांव पतीचे नाव : ठाकरे मोहन घर क्रमांक : १३६ वय : ३८ लिंग : स्त्री 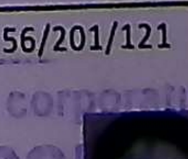

Nagpur Municipal corporation
TRUE - COPY

DELETED - पुरवणीनुसार वगळलेले मतदार

** संभाव्य दुबार नाव

CITY OFFICE
CORPORATION

Recommended
Nagpur Municipal Corporation

Central Record and Copying Section, Mpl. Corpn.

24/12/25	1	Application in re[illegible]									
	2	Applicant [illegible]									
	3	Applicant [illegible]									
	4	Application (With or without [illegible] faurther or correct particulars) sent to record Room [illegible]									
	5	Application received from [illegible] room (with record or without record) for further [illegible] particulars on									
		[illegible] given notic for [illegible] particulars									
		[illegible] given notic for [illegible] on									
	8	Notice in volumn (5) or (7) compiled with on									
24/12/25	9	Copy ready on									
	10	Copy delivered or sent on									
	11	Fee / Levied									

Comperer

Record Keeper Central
Nagpur Corporation

अंतिम मतदार यादी

दिनांक २५-१२-२०२५

THE MUNICIPAL CORPORATION OFFICE
REC. NO. 20389
DATE 24/12/25
CENTRAL RECORDS COPIES SECTION

नागपूर महानगरपालिका
प्रभाग क्र : १४ - १४
यादी भाग क्र. १५८ : ७ - लिम्बना मार्ग (अमरोतवार) मेघराज गोलछा मार्ग संपतलाल पारख मार्ग

16,055 GSF2258028 56/158/720
मतदाराचे पूर्ण नांव: राजेंद्र सुनीता
पतीचे नाव : राजेंद्र राजेंद्र
घर क्रमांक : ४३
वय : ५४ लिंग : स्त्री

16,056 UOA8144784 56/158/721
मतदाराचे पूर्ण नांव: बमर्रोतवार सुधाकर अनंतराव
वडिलांचे नाव : बमर्रोतवार अनंतराव
घर क्रमांक : ४४
वय : ७३ लिंग : पु

16,057 GSF2258309 56/158/722
मतदाराचे पूर्ण नांव: बमर्रोतवार मीना सुधाकर
पतीचे नाव : बमर्रोतवार सुधाकर
घर क्रमांक : ४४
वय : ६३ लिंग : स्त्री

16,058 UOA1552165 56/158/723
मतदाराचे पूर्ण नांव: बमर्रीतवार विरेंद्र मधुकर
वडिलांचे नाव : बमर्रीतवार मधुकर
घर क्रमांक : ४५
वय : ४८ लिंग : पु

16,059 UOA1552173 56/158/724
मतदाराचे पूर्ण नांव: बामरोटवार जितेंद्र
वडिलांचे नाव : बामरोटवार मधुकर
घर क्रमांक : S/O:MADHUKAR BAMROTW
वय : ४६ लिंग : पु

16,060 UOA1360833 56/158/725
मतदाराचे पूर्ण नांव: बमर्रीतवार अमर सुधाकर
वडिलांचे नाव : बमर्रीतवार सुधाकर
घर क्रमांक : ४५
वय : ४६ लिंग : पु

16,061 GSF2257855 56/158/726
मतदाराचे पूर्ण नांव: बमर्रीतवार विपीन सुधाकर
वडिलांचे नाव : बमर्रीतवार सुधाकर
घर क्रमांक : ४५
वय : ४४ लिंग : पु

16,062 UOA2124030 56/158/727
मतदाराचे पूर्ण नांव: बमर्रीतवार रिना पंकज
वडिलांचे नाव : बमर्रीतवार पंकज
घर क्रमांक : ४५
वय : ४४ लिंग : स्त्री

16,063 UOA2124022 56/158/728
मतदाराचे पूर्ण नांव: बमर्रीतवार नितीन विनायक
वडिलांचे नाव : बमर्रीतवार विनायक
घर क्रमांक : ४५
वय : ४२ लिंग : पु

16,064 UOA8144800 56/158/729
मतदाराचे पूर्ण नांव: बमर्रोतवार अनुसया देवराव
पतीचे नाव : बमर्रोतवार देवराव
घर क्रमांक : ४५
वय : ८८ लिंग : स्त्री

16,065 GSF2257525 56/158/730
मतदाराचे पूर्ण नांव: बमर्रोतवार जानकीबाई जगन्नाथ
पतीचे नाव : बमर्रोतवार जगन्नाथ
घर क्रमांक : ४५
वय : ८४ लिंग : स्त्री

16,066 UOA8144859 56/158/731
मतदाराचे पूर्ण नांव: बमर्रोतवार विनायक लिबन्ना
वडिलांचे नाव : बमर्रोतवार विबन्ना
घर क्रमांक : ४५
वय : ७४ लिंग : पु

16,067 UOA0174441 56/158/732
मतदाराचे पूर्ण नांव: बमर्रोतवार छाया विनायक
पतीचे नाव : बमर्रोतवार विनायक
घर क्रमांक : ४५
वय : ६९ लिंग : स्त्री

16,068 UOA8144818 56/158/733
मतदाराचे पूर्ण नांव: बमर्रोतवार विलास देवराव
वडिलांचे नाव : बमर्रोतवार देवराव
घर क्रमांक : ४५
वय : ६३ लिंग : पु

16,069 UOA8144834 56/158/734
मतदाराचे पूर्ण नांव: बमर्रोतवार उज्वला श्रीकांत
पतीचे नाव : बमर्रोतवार श्रीकांत
घर क्रमांक : ४५
वय : ६३ लिंग : स्त्री

16,070 UOA1381490 56/158/735
मतदाराचे पूर्ण नांव: बमर्रोतवार श्रीकांत देवराव
वडिलांचे नाव : बमर्रोतवार देवराव
घर क्रमांक : ४५
वय : ६० लिंग : पु

16,071 UOA8144875 56/158/736
मतदाराचे पूर्ण नांव: बमर्रोतवार अभय जगन्नाथ
वडिलांचे नाव : बमर्रोतवार जगन्नाथ
घर क्रमांक : ४५
वय : ६० लिंग : पु

16,072 UOA8144842 56/158/737
मतदाराचे पूर्ण नांव: बमर्रोतवार सुजाता विलास
पतीचे नाव : बमर्रोतवार विलास
घर क्रमांक : ४५
वय : ५५ लिंग : स्त्री

16,073 UOA1360841 56/158/738
मतदाराचे पूर्ण नांव: बमर्रोतवार पुष्पा अभय
पतीचे नाव : बमर्रोतवार अभय
घर क्रमांक : ४५
वय : ५३ लिंग : स्त्री

16,074 UOA2124055 56/158/739
मतदाराचे पूर्ण नांव: बमर्रोतवार पंकज दिनानाथ
वडिलांचे नाव : बमर्रोतवार दिनानाथ
घर क्रमांक : ४५
वय : ४८ लिंग : पु

16,075 UOA8144792 56/158/740
मतदाराचे पूर्ण नांव: बमर्रोतवार उमादेवी प्रविण
पतीचे नाव : बमर्रोतवार प्रविण
घर क्रमांक : ४५
वय : ४८ लिंग : स्त्री

16,076 UOA8144867 56/158/741
मतदाराचे पूर्ण नांव: बमसेतवार रमेश विबन्ना
वडिलांचे नाव : बमसेतवार विबन्ना
घर क्रमांक : ४५
वय : ७३ लिंग : पु

16,077 UOA2124048 56/158/742
मतदाराचे पूर्ण नांव: बमसेतवार पायल रमेश
पतीचे नाव : बमसेतवार रमेश
घर क्रमांक : ४५
वय : ४७ लिंग : स्त्री

16,078 UOA8144883 56/158/743
मतदाराचे पूर्ण नांव: सखा मुन्नीदेवी काशीराम
पतीचे नाव : सखा काशीराम
घर क्रमांक : ४६
वय : ७६ लिंग : स्त्री

16,079 UOA1360874 56/158/744
मतदाराचे पूर्ण नांव: सोनी नम्रता निर्मलकुमार
वडिलांचे नाव : सोनी काशिराम
घर क्रमांक : G १०/६, S.G. BARVE NAGAR
वय : ४२ लिंग : स्त्री

16,080 GSF2257665 56/158/745
मतदाराचे पूर्ण नांव: दादुरीया फत्तेलाल मारोतराव
वडिलांचे नाव : दादुरीया मारोतराव
घर क्रमांक : ५५
वय : ६४ लिंग : पु

16,081 GSF2256477 56/158/746
मतदाराचे पूर्ण नांव: दादुरीया लक्ष्मीनारायण मारोतराव
वडिलांचे नाव : दादुरीया मारोतराव
घर क्रमांक : ५५
वय : ६० लिंग : पु

16,082 UOA1360882 56/158/747
मतदाराचे पूर्ण नांव: दादुरिया विमला मारोतराव
पतीचे नाव : दादुरिया मारोतराव
घर क्रमांक : ५५
वय : ६५ लिंग : स्त्री

16,083 GSF2257673 56/158/748
मतदाराचे पूर्ण नांव: दादुरीया संगीता फत्तेलाल
पतीचे नाव : दादुरीया फत्तेलाल
घर क्रमांक : ५५
वय : ५३ लिंग : स्त्री

16,084 UOA1360890 56/158/749
मतदाराचे पूर्ण नांव: दादूरीया अर्चना लक्ष्मीनारायण
पतीचे नाव : दादूरीया लक्ष्मीनारायण
घर क्रमांक : ५५
वय : ५२ लिंग : स्त्री

Nagpur Municipal Corporation
TRUE COPY
Record Keeper
Nagpur Municipal

- DELETED - पुरवणीनुसार वगळलेले मतदार
** संभाव्य दुबार नाव

CITY OF NAGPUR

20389

24/12/25	1	Application received on
	2	Applicant old to appear on
	3	Applicant appeared on
	4	Application (With or without faurther or correct particulars) sent to record Room on
	5	Application received from record room (with record or without record) for further correct particulars on
	6	Applicant given notice for further o correct perticulars
	7	Application given notic for further funds on
	8	Notice in volumn (5) or (7) complied with on
24/12/25	9	Copy ready on
	10	Copy delivered or sent on
10	11	Fee / Levied

Central Record ... Section, Mpl. Corpo...

Copist

Comperer

Record Keeper (Central Nagpur Corporation)

भारतीय गैर न्यायिक

एक सौ रुपये Rs. 100

रु. 100 ONE HUNDRED RUPEES

सत्यमेव जयते

भारत INDIA

INDIA NON JUDICIAL

महाराष्ट्र MAHARASHTRA

2025

NAGPUR
55AB 634180
23 DEC 2025
Stamp Road Office

NOTARIAL REG
ENTRY NO 20734
DATE: 26/12/25

NOTARY
HAIDARI NAUSHAD S. ALI
Nagpur Dist.
M.S. India
Regn No 4594
My Term Expires
on 12.09.2027
GOVT. OF INDIA

अपत्याबाबतचे शपथपत्र

मी, श्री/श्रीमती फुलसुंगे माधुरी ललीत (स्वतःचे नाव) श्री ललीत लललू फुलसुंगे ~~मुलगा/मुलगी~~ / पत्नी, वय ४५ राहणार शिवहरे सुपर बाझार, कार्पोरेशन स्कुल सदर, नागपूर (पत्ता) खालीलप्रमाणे प्रतिज्ञावर सांगतो/ सांगते आणि घोषित करतो/ करते कि. (पत्ता)

१. मी नागपूर महानगरपालिका / ~~नगर परिषद / नगर पंचायत जिल्हा परिषद / पंचायत समिती~~ च्या निवडणुकीसाठी नामनिर्देशनपत्र भरीत आहे.

२. माझ्या आज रोजी असलेल्या अपत्यांची संख्या (०१) एक इतकी आहे. त्यापैकी दिनांक १३ सप्टेंबर, २००० नंतर जन्मलेल्या माझ्या अपत्यांची संख्या (०१) एक इतकी आहे. (असल्यास त्यांच्या जन्मतारखा नमूद कराव्यात.)

फक्त प्रतिज्ञापत्रासाठी

१) मुद्राक विक्री नोंदवही अनुक्रमांक ३१९०६

दिनांक ...२६/१२/२५...

२) मुद्रांक विकत घेणाऱ्याचे नाव रहीवासाचा पत्ता व सही ...माधुरी सुखदेव टेकाम (फुलसुंगे)...

३) परवानाधारक मुद्रांक विक्रेत्याची सही व परवाना क्रमांक तसेच मुद्रांक विक्रीचे ठिकाण

राहुल आर. घुटके
स्टॅम्प व्हेन्डर ला. नं. ३१/९५
दु.नि.क्र.८, नागपूर शहर
कोड नं. ४६०१०५०

ज्या कारणासाठी ज्यानी मुद्रांक खरेदी केला त्यांनी त्याच कारणासाठी मुद्रांक खरेदी केल्यापासून ६ महिन्यात वापरणे बंधनकारक आहे

SEAL OF NO... HAIDARI NAUSHA... Dist. NAGPUR (M.S.) INDIA REGD. No. 4594 GOVT. OF IN...

३. दिनाक १२ सप्टेंबर, २००१ नंतर माझ्या एकूण मुलांच्या संख्येत भर पडून ती दोनपेक्षा जास्त झाल्यास मी उपरोक्त स्थानिक स्वराज्य संस्थेचा सदस्य म्हणून राहण्यास अपात्र ठरेल याची मला जाणीव आहे.

स्थळ: नागपूर

दिनांक: २६/१२/२०२५

M. L. Fulsunge

अभिसाक्षी.

फुलसुंगे माधुरी ललीत

माझ्यापुढे तपासले,

* लागू नसेल ते खोडावे

, (तपासणी प्राधिकाऱ्याची स्वाक्षरी व पदनाम शिक्का)

NOTARY HAIDARI NAUSHAD S. ALI Nagpur Dist. (M.S.) India Regd No 4594 My Term Expires on 12.09.2027 GOVT. OF INDIA

SWORN / SOLEMNLY AF... BY M. S. Tekam... WHO IS PERSONALLY ... TO ME / IDENTIFIED BY ... BEFORE ME THIS THE ... DAY OF Dec 25 AT NA...

HAIDARI NAUSHAD... NOTARY NAGPUR DIST (M.S...

NOTARIAL NOTARIAL NOTARIAL NOTARIAL NOTARIAL

फक्त प्रतिज्ञापत्रासाठी

१) मुद्राक विक्री नोंदवही अनुक्रमांक ३१९०६

दिनांक ...२६/१२/२५...

२) मुद्रांक विकत घेणाऱ्याचे नाव रहीवासाचा पत्ता व सही ...माधुरी सुखदेव टेकाम (फुलसुंगे)...

३) परवानाधारक मुद्रांक विक्रेत्याची सही व परवाना क्रमांक तसेच मुद्रांक विक्रीचे ठिकाण

राहुल आर. घुटके
स्टॅम्प व्हेन्डर ला. नं. ३१/९५
दु.नि.क्र.८, नागपूर शहर
कोड नं. ४६०१०५०

ज्या कारणासाठी ज्यांनी मुद्रांक खरेदी केला त्यांनी त्याच कारणासाठी मुद्रांक खरेदी केल्यापासून ६ महिन्यात वापरणे बंधनकारक आहे

SEAL OF NOTARY
HAIDARI NAUSHAD S. ALI
Dist. NAGPUR (M.S.) INDIA
REGD. No. 4594
GOVT. OF INDIA

३. दिनाक १२ सप्टेंबर, २००१ नंतर माझ्या एकूण मुलांच्या संख्येत भर पडून ती दोनपेक्षा जास्त झाल्यास मी उपरोक्त स्थानिक स्वराज्य संस्थेचा सदस्य म्हणून राहण्यास अपात्र ठरेल याची मला जाणीव आहे.

स्थळ: नागपूर

दिनांक: २६/१२/२०२५

M. L. Fulsunge
अभिसाक्षी.

फुलसुंगे माधुरी ललीत
माझ्यापुढे तपासले,

* लागू नसेल ते खोडावे

, (तपासणी प्राधिकाऱ्याची स्वाक्षरी व पदनाम शिक्का)

NOTARY
HAIDARI NAUSHAD S. ALI
Nagpur Dist. (M.S.) India
Regd No 4594
My Term Expires on 12.09.2027
GOVT. OF INDIA

SWORN / SOLEMNLY AFFIRMED BY M. S. Tekam WHO IS PERSONALLY KNOWN TO ME / IDENTIFIED BY ..... BEFORE ME THIS THE 26th DAY OF Dec.25 AT NAGPUR

HAIDARI NAUSHAD S. ALI
NOTARY
NAGPUR DIST (M.S.) INDIA

NOTARIAL NOTARIAL NOTARIAL NOTARIAL NOTARIAL

महावितरण
महाराष्ट्र राज्य विद्युत वितरण कंपनी मर्यादित
CIN:U40109MH2005SGC153645

वीज पुरवठा देयक

BILL OF SUPPLY FOR THE MONTH OF - डिसेंबर-2025

File No : 7-54/400-M
CB 6.2.1

GSTIN:27AAECM2933K1ZB

BILL NO.(GGN): 000003144682966

ग्राहक क्रमांक : 410021968076 मोबाईल/ईमेल :98xxxxxx28

MR. LALIT LALLU FULSUNGE
H.NO 468; PENSION LINESADAR NAGPUR 440001

देयक दिनांक	:	13-12-2025
देयक रक्कम रु	:	1810.00
देय दिनांक	:	02-01-2026
या तारखे नंतर भरल्यास	:	1830.00

Scan this QR Code with BHIM App for UPI Payment
QR Code is valid upto date: 18-01-2026

बिलींग युनिट	: 4679/MRS S/DN./NAGPUR CIVIL LINES
दर संकेत **	: 90/LT I Res 1-Phase
पोल क्रमांक	: 0A/544
पी.सी./चक्र+मार्ग-क्रम/डि.टी.सी.	:2/20/2299/0550/4679542
मिटर क्रमांक	: 07670186496
रिंडींग ग्रुप	: H2

पुरवठा दिनांक	: 10-11-2015
मंजुर भार	: 1.00 KW
सुरक्षा ठेव जमा (रु)	: 1237.84
चालु रिडिंग दिनांक	: 10-12-2025
मागील रिडिंग दिनांक	: 08-11-2025

चालु रिडिंग	मागील रिडिंग	गुणक अवयव	युनिट	समा. युनिट	एकूण वापर
2405	2234	1.00	171	0	171

Meter Status: Normal
Bill Period: 1.07/

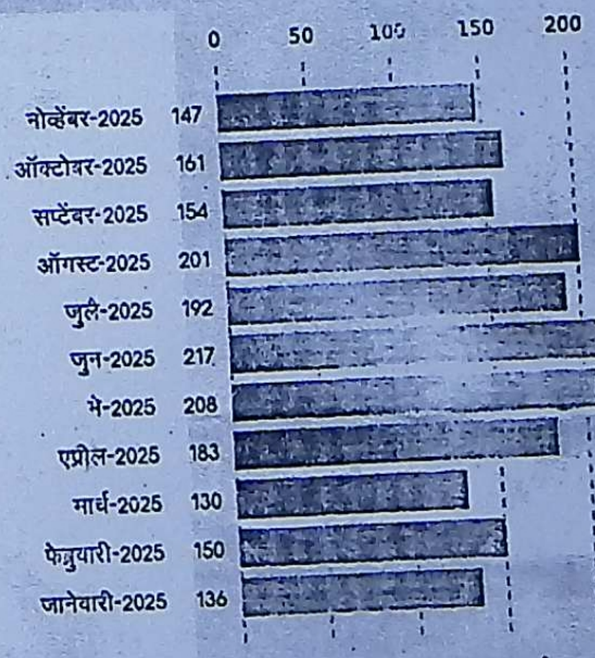

QR कोडद्वारे भरणा केल्यास, भरणा दिनांकानुसार लागू असलेली तत्पर देयक भरणा सूट किंवा विलंब आकार पुढील देयकात समाविष्ट करण्यात येईल.

मध्यवर्ती तक्रार निवारण केंद्र 24X7
1800-212-3435,1800-233-3435,1912,19120

ग्राहकांच्या तक्रारीचे निवारण करण्यासंबंधीचे नियम व कार्यपध्दती महावितरणच्या संकेत स्थळ www.mahadiscom.in > ConsumerPortal > CGRF यावर उपलब्ध आहे .

वीज वापर		
डिसेंबर	- 2024	121
डिसेंबर	- 2025	171

छापील बिला ऐवजी ई-बिला साठी नोंदणी करा व प्रत्येक बिलामागे 10 रुपयांचा गो-ग्रीन डिस्कॉउंट मिळवा. नोंदणी करण्यासाठी :- https://consumerinfo.mahadiscom.in/gogreen.php (GGN नंबर तुमच्या छापील बिलावर वरच्या मजुला खऱ्या कोपऱ्या मध्ये उपलब्ध आहे.)

पुढील महिन्याचे रिडिंग साधारणत:10-01-2026 ह्या तारखेला होईल

तुमचा मोबाईल नंबर व ईमेल पत्ता चुकिचा असल्यास दुरस्त करा त्यासाठी www.mahadiscom.in\ConsumerPortal\QuickAccess येथे भेट दया.

"ऑनलाइन पेमेंट सुविधा https://wss.mahadiscom.in/wss किंवा मोबाईल ॲप महावितरणद्वारे सुरक्षित, सुलभ आणि ऑनलाइन पेमेंट सुविधेचा अवलंब करा आणि 0.25%(जास्तीत जास्त रु.500) सवलत मिळवा संबंधित प्रश्नांसाठी कृपया helpdesk_pg@mahadiscom.in वर संपर्क साधा."

आम्ही येथेही उपलब्ध आहोत

विशेष संदेश

* महावितरणला कोणत्याही प्रकारच्या रक्कमेचा भरणा करताना संगणकीकृत क्रमांक असलेली संगणकीय पावतीच स्विकारावी. हस्तलिखित पावती स्विकारू नये . गैरसोय टाळण्यास ऑनलाईन भरणा सुविधेचा पर्याय वापरावा.

सौर ऊर्जा म्हणजे दूरदृष्टी,
वीज आणि पैसे वाचवेल
सूर्याची शक्ती!



रेयॉन सोलर - महाराष्ट्रातील* दर्जेदार
सोलर पॅनेलचे उत्पादन करणारा अग्रगण्य निर्माता!
अधिक माहिती साठी आजच संपर्क करा - 77985-77985 I enquiry@raysolar.co.in

Rayon SOLAR
INDIA'S LEADING MANUFACTURER OF SOLAR PANELS
BIFACIAL SOLAR PANELS | TOPCON SOLAR PANELS | HJT SOLAR PANELS
APPROVED BY ALMM

स्थळप्रत बिलींग युनिट : 4679	ग्राहक क्रमांक :410021968076	पी.सी. :H2	दर : 90	या तारखे पर्यंत भरल्यास	22-12-2025	Rs. 1790.00
अंतिम तारीख	02-01-2026	Rs. 1810.00		या तारखे नंतर भरल्यास	02-01-2026	Rs. 1830.00

डिटिसी क्र. :4679542	अंतिम तारीख	02-01-2026	Rs. 1810.00

सदर वीज देयक हे वीज पुरवठा केलेले आवार (घर, दुकान, इमारत इत्यादी) हे रचना अधिकृत असल्याचा पुरावा म्हणून ग्राह्य धरण्यात / वापरण्यात येऊ शकत नाही किंवा त्या जागेच्या मालकीच्या पुराव्यासाठी वीज देयक पुरावा म्हणून वापरण्यात येऊ शकत नाही.

फक्त प्रतिज्ञापत्रासाठी

१) मुद्राक विक्री नोंदवही अनुक्रमांक ३१९०६

दिनांक २६/१२/२५

२) मुद्रांक विकत घेणाऱ्याचे नाव रहीवासाचा पत्ता व सही माधुरी सुखदेव टेकाम (फुलसुंगे)

३) परवानाधारक मुद्रांक विक्रेत्याची सही व परवाना क्रमांक तसेच मुद्रांक विक्रीचे ठिकाण

राहुल आर. घुटके
स्टॅम्प व्हेन्डर ला. नं. ३१/९५
दु.नि.क्र.८, नागपूर शहर
कोड नं. ४६०१०५०

ज्या कारणासाठी ज्यांनी मुद्रांक खरेदी केला त्यांनी त्याच कारणासाठी मुद्रांक खरेदी केल्यापासून ६ महिन्यात वापरणे बंधनकारक आहे

SEAL OF NOTARY
HAIDARI NAUSHAD S. ALI
Dist. NAGPUR (M.S.) INDIA
REGD. No. 4594
GOVT. OF INDIA

३. दिनाक १२ सप्टेंबर, २००१ नंतर माझ्या एकूण मुलांच्या संख्येत भर पडून ती दोनपेक्षा जास्त झाल्यास मी उपरोक्त स्थानिक स्वराज्य संस्थेचा सदस्य म्हणून राहण्यास अपात्र ठरेल याची मला जाणीव आहे.

स्थळ: नागपूर

दिनांक: २६/१२/२०२५

M. L. Fulsunge
अभिसाक्षी.

फुलसुंगे माधुरी ललीत
माझ्यापुढे तपासले,

* लागू नसेल ते खोडावे

, (तपासणी प्राधिकाऱ्याची स्वाक्षरी व पदनाम शिक्का)

NOTARY
HAIDARI NAUSHAD S. ALI
Nagpur Dist. (M.S.) India
Regn No 4594
My Term Expires on 12.09.2027
GOVT. OF INDIA

SWORN / SOLEMNLY AFFIRMED BY M. S. Tekam
WHO IS PERSONALLY KNOWN TO ME / IDENTIFIED BY
BEFORE ME THIS THE 26th DAY OF Dec 25 AT NAGPUR

HAIDARI NAUSHAD S. ALI
NOTARY
NAGPUR DIST (M.S.) INDIA

NOTARIAL NOTARIAL NOTARIAL NOTARIAL NOTARIAL

महावितरण
महाराष्ट्र राज्य विद्युत वितरण कंपनी मर्यादित
CIN:U40109MH2005SGC153645

वीज पुरवठा देयक

BILL OF SUPPLY FOR THE MONTH OF - डिसेंबर-2025

File No : 7-54/400-M
CB 6.2.1

GSTIN:27AAECM2933K1ZB

BILL NO.(GGN): 000003144682966

ग्राहक क्रमांक : 410021968076 मोबाईल/ईमेल :98xxxxxx28

MR. LALIT LALLU FULSUNGE
H.NO 468; PENSION LINESADAR NAGPUR 440001

देयक दिनांक	:	13-12-2025
देयक रक्कम रु	:	1810.00
देय दिनांक	:	02-01-2026
या तारखे नंतर भरल्यास	:	1830.00

Scan this QR Code with BHIM App for UPI Payment
QR Code is valid upto date: 18-01-2026

बिलींग युनिट	: 4679/MRS S/DN./NAGPUR CIVIL LINES
दर संकेत **	: 90/LT I R-- 1-Phase
पोल क्रमांक	: 0A/544
पी.सी./चक्र+मार्ग-क्रम/डि.टी.सी.	:2/20/2299/0550/4679542
मिटर क्रमांक	: 07670186496
रिंडींग ग्रुप	: H2

पुरवठा दिनांक	: 10-11-2015
मंजुर भार	: 1.00 KW
सुरक्षा ठेव जमा (रु)	: 1237.84
चालु रिडिंग दिनांक	: 10-12-2025
मागील रिडिंग दिनांक	: 08-11-2025

चालु रिडिंग	मागील रिडिंग	गुणक अवयव	युनिट	समा. युनिट	एकूण वापर
2405	2234	1.00	171	0	171

Meter Status: Normal
Bill Period: 1.07/

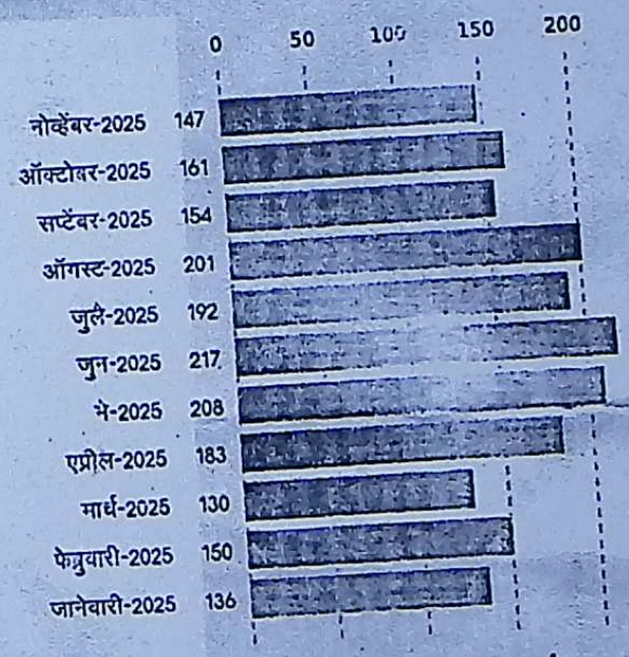

महत्वाचे

छापील बिला ऐवजी ई-बिला साठी नोंदणी करा व प्रत्येक बिलामागे 10 रुपयांचा गो-ग्रीन डिस्कॉन्ट मिळवा. नोंदणी करण्यासाठी :- https://consumerinfo.[illegible]scom.in/gogreen.php (GGN नंबर तुमच्या छापील बिलावर वरच्या [illegible] कोपऱ्या मध्ये उपलब्ध आहे.)

पुढील महिन्याचे रिडिंग साधारणत:10-01-2026 ह्या तारखेला होईल

तुमचा मोबाईल नंबर व ईमेल पत्ता चुकिचा असल्यास दुरस्त करा त्यासाठी www.mahadiscom.in\ConsumerPortal\QuickAccess येथे भेट दया.

"ऑनलाइन पेमेंट सुविधा https://[illegible].mahadiscom.in/wss किंवा मोबाईल ॲप महावितरणद्वारे सुरक्षित, सुलभ [illegible] पेमेंट सुविधेचा अवलंब करा आणि 0.25%(जास्तीत जास्त [illegible] मिळवा संबंधित प्रश्नांसाठी कृपया helpdesk_pg@mahadiscom.in वर संपर्क साधा."

मध्यवर्ती तक्रार निवारण केंद्र 24X7
1800-212-3435,1800-233-3435,1912,19120

ग्राहकांच्या तक्रारीचे निवारण करण्यासंबंधीचे नियम व कार्यपध्दती महावितरणच्या संकेत स्थळ www.mahadiscom.in > ConsumerPortal > CGRF यावर उपलब्ध आहे .

वीज वापर

डिसेंबर -	2024	121
डिसेंबर -	2025	171

आम्ही येथेही उपलब्ध आहोत

विशेष संदेश
* महावितरणला कोणत्याही प्रकारच्या रक्कमेचा भरणा करताना संगणकीकृत क्रमांक असलेली संगणकीय पावतीच स्विकारावी. हस्तलिखित पावती स्विकारू नये . गैरसोय टाळण्यास ऑनलाईन भरणा सुविधेचा पर्याय वापरावा.

सदर वीज देयक हे वीज पुरवठा केलेले आवार (घर, दुकान, इमारत इत्यादी) हे रचना अधिकृत असल्याचा पुरावा म्हणून ग्राह्य धरण्यात / वापरण्यात येऊ शकत नाही किंवा त्या चारोच्या मालकीच्या पुराव्यासाठी वीज देयक पुरावा म्हणून वापरण्यात येऊ शकत नाही.

सौर ऊर्जा म्हणजे दूरदृष्टी,
वीज आणि पैसे वाचवेल
सूर्याची शक्ती!



रेयॉन सोलर - महाराष्ट्रातील* दर्जेदार
सोलर पॅनेलचे उत्पादन करणारा अग्रगण्य निर्माता!
अधिक माहिती साठी आजच संपर्क करा - 77985-77985 I enquiry@raysolar.co.in

Rayoni SOLAR
INDIA'S LEADING MANUFACTURER OF SOLAR PANELS
BIFACIAL SOLAR PANELS | TOPCON SOLAR PANELS | HJT SOLAR PANELS
APPROVED BY ALMM

स्थळप्रत बिलींग युनिट : 4679	ग्राहक क्रमांक :410021968076	पी.सी. :H2	दर : 90	या तारखे पर्यंत भरल्यास	22-12-2025	Rs. 1790.00
अंतिम तारीख	02-01-[illegible]	Rs. 1810.00		या तारखे नंतर भरल्यास	02-01-2026	Rs. 1830.00

डिटिसी क्र. :4679542 | अंतिम तारीख | 02-01-2026 | Rs. 1810.00



देय पावती

CIN:U40109MH2005SGC153645
CC-0246780062-THE DHARAMPETH MAHILA
MULTI STATE CO-OPSOCIETY LTD

देय दिनांक : 23-Dec-25 11:44:37 AM
पावती क्र: B30881032254O
बिल क्र: 000003144682966

ग्राहक तपशील

ग्राहक क्र: 410021988076
ग्राहकाचे नाव: Mr. Lalit Lallu Fulsunge
बि.यु./चक्र/उपविभाग. 4679-2/एमआरए
विभाग: नागपूर सिव्हिल लाईन्स
मंडळ: नागपूर (शहर)

पावती प्रकार	रक्कम
01-वीज देयक	1810
एकूण देय रक्कम:	1810

अक्षरी: एक हजार आठशे दहा फक्त
देय माध्यम :रोख

Online Cash Collection System *2.11.0*

नागपूर महानगर पालिका
जलप्रदाय विभाग

देयक क्रमांक:	200002805274	
देयक दिनांक:	04-11-2025	
अंतिम तारीख:	19-11-2025	848.50
या तारखेआधी भरल्यास:	11-11-2025	838.50
या तारखेनंतर भरल्यास:	19-11-2025	865.47

टोल फ्री क्रमांक: १८०० २६६ ९८९९

Toll Free Number : 1800 266 9899

ग्राहकाचे नाव: LALIT LALLU FULSUNGE जोडणीचा पत्ता: H.NO-468, GONDPURA NEAR SHITLA MATA MANDIR SADAR NAGPUR, , Nagpur India		संपर्क क्रमांक: 9890654428	देयक कालावधी: 01-10-2025 - 31-10-2025
करार क्रमांक: 33047125	जोडणीचा दिनांक: 01-01-2019	ग्राहक प्रकार: NMC_RN	मागील मीटर वाचन: 3597.00
मीटर क्रमांक: 2015A2111541	जोडणीचा प्रकार: SLUM	मीटर स्थिती: Meter Ok	चालू मीटर वाचन: 3653.00
GIS ग्राहक ID: 360001901	जोडणीचा आकार: 15	देयकाचा आधार: Regular	वापर (युनिट): 56.00

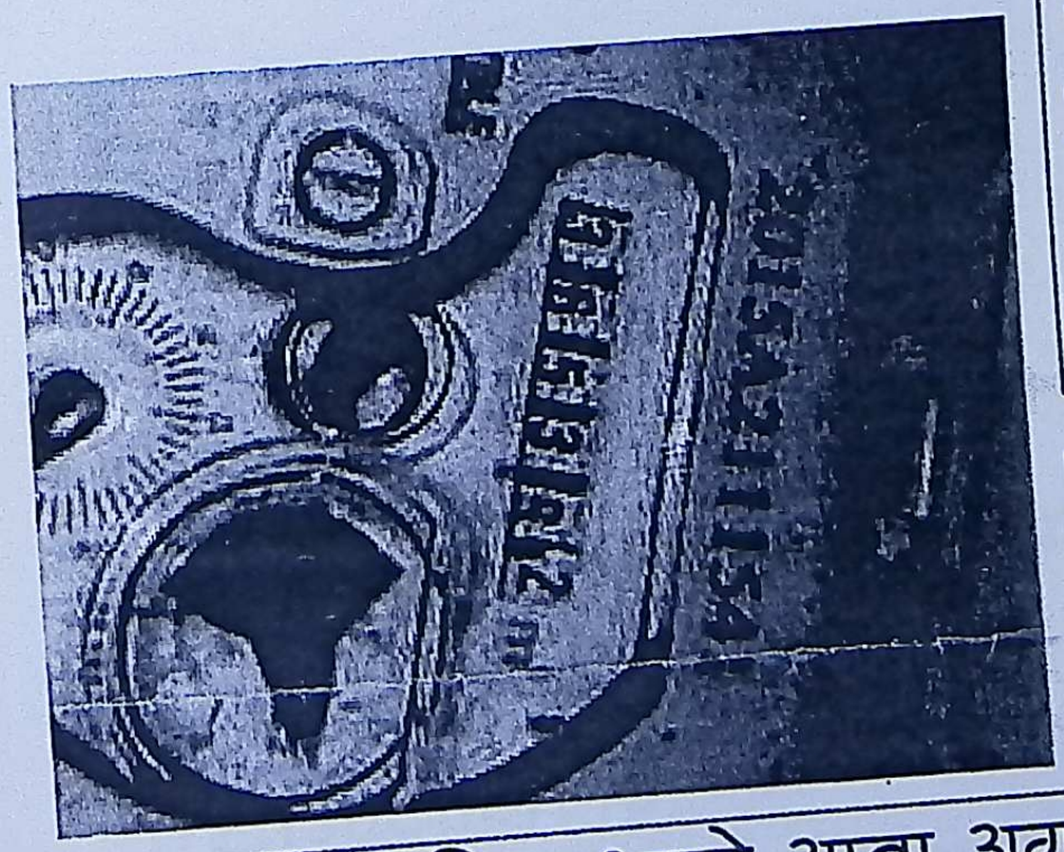

मागील वाचनाचा तपशील:

वापराचा कालावधी:	वापर (युनिट)
01-09-2025 - 30-09-2025	18.0

मागील देयक भरण्याचा तपशील:

पावती क्रमांक: RCPT3304712505
भरणा केलेली रक्कम: 79.56
पावतीचा दिनांक: 18-10-2025

चालू देयकाचा तपशील:

चालू पाणी शुल्क:	747.26
विद्युत अधिभार:	107.28
कच्चे पाणी अधिभार:	3.96
मीटर भाडे:	0.00
इतर शुल्क:	0.00
जमा रक्कम:	10.00
चालू देयक रक्कम:	848.50

देयकाचा सारांश:

मागील थकबाकी:	0.00
चालू देयक रक्कम:	848.50
एकूण देय रक्कम:	848.50
मुदतीनंतरची थकबाकी:	0.00
मुदतीनंतरची चालू देय रक्कम :	865.47
मुदतीनंतरची एकूण देय रक्कम :	865.47

मालमत्तेचा तपशील:

निवासी गाळे:	1
मीटर वाचन एकक:	Q1036AA
वॉक आयडी:	6

पाणी वापर सुरक्षा अनामत:

भरणा केल्याचा दिनांक:
भरणा केलेली रक्कम: 0.00

अधीक्षक अभियंता (ज.प्र.)

पाणी बिल भरणे आता अगदी सोप्पे!!!

BHIM UPI

Payment QR Code.

Google play

App store

नागपूर जल ग्राहक सेवा Mobile App. Download करण्याकरीता वरील QR Code Scan करा.

ऑनलाइन पाणी देयक भरण्यासाठी कृपया https://nagpurjalseva.ocwindia.com ला भेट द्या, कुठल्याही लॉगिन समस्या असल्यास 18002669899 वर कॉल करा किंवा जवळच्या झोन ऑफिसला भेट द्या.

Please pay higher denomination or exact amount to avail rebate / to avoid penalty.

QR कोडद्वारे भरणा केल्यास, भरणा दिनांकानुसार लागू असलेली तत्पर देयक भरणा सूट किंवा विलंब आकार पुढील देयकात समाविष्ट करण्यात येईल.

Digital India
Power To Empower



विशेष संदेश

Transaction Successful

11:45 AM on 11 Nov 2025

Paid to

Nagpur Municipal Corporation - Water Works Department

NMCWATER@axl

₹848.5

Payment details

Message

Payment for YYMZBOKI6IIJ

Transaction ID

T251111114546843919O108

Debited from

XX0411

₹848.50

UTR: 975643353854

Powered by

UPI UNIFIED PAYMENTS INTERFACE

AXIS BANK

SAMRUDDHI CO-OPERATIVE BANK ITD., NAGPUR

SAVING ACCOUNT RULES

1. **ACCOUNT HOLDERS**
   a) The member of the Bank may open a Savings Account in his / her own name. Similarly, such ac d in the joint names of two or more such ount can be operated jointly and money d unts may be made payable to anyone or to structions of the depositor member.
   b) Not more than one Savings / under one title of account.



2. **HOW TO OPEN AND OPERAT**
   a) Application to open such a e in Bank's prescribed account opening form. The applicant must state his / her full name, occupation and address. Each applicant will be required to sign a declaration to the effect that he / she has read and accepted the Saving Account Rules. Bank reserves the right to refuse or to accept such accounts without assigning any reason for the same
   b) A savings account in the Bank should be opened with a minimum of Rs. 500/-and the depositor member shall always maintain a minimum balance of Rs. 500/-.
   c) Where the balance falls below the minimum indicated in above rule the Bank reserve the discretion to recover the incidental charges as may be decided by the Bank by debiting the account.
      1. Withdrawals from Saving Accounts will be permitted by means of withdrawal slip in accordance with the Rules.
      2. Withdrawals Slips should be made out in favour of the depositor himself. No payments can be made to third parties by means of withdrawal Slips.

SAMRUDDHI CO-OPERATIVE BANK ITD., NAGPUR

SAVING A/C PASS BOOK

BRANCH:- DHARAMPETH BRANCH
207,GANGA NIWAS
WEST HIGH COURT ROAD DHARAMPETHPH
PH.2555412
IFSC CODE:IBKL0041SCB
CUST ID:- 81653
ACCOUNT NO. 002010300003949
NAME :- MRS FULSUNGE MADHURI LALIT
IT NAME :-

ADDRESS :- SHIVHARE SUPER BAZAR
H,NO, 203 B/H CORPORATION SCHOOL
SADAR NAGPUR
440001

MODE OF OPRSELF

DATE OF OPEN:- 30/12/2025
DATE OF OPEN:-

Nagpur

Br. Manager / Passing Officer

M. L. Fulsunge

प्रतिज्ञापत्र : 14 — क

SAMRUDDHI CO-OPERATIVE BANK ITD., NAGPUR

Date	Particulars	Cheque No.	Withdraws Rs.	Withdraws P.	Deposits Rs.	Deposits P.	Balance Rs.	Balance P.	Initials
2025	CASH DEPOSIT BY CASH						500.00	500.00	

SAMRUDDHI CO-OPERATIVE BANK ITD., NAGPUR

दिनांक १५-१२-२०२५

अंतिम मतदार यादी

नागपूर महानगरपालिका
प्रभाग क्र : १४ - १४
यादी भाग क्र. २८१ : १ - हनुमान मंदिर तेलंगखेडी जवळीळ भाग नागपुर म.पा. रामनगर मुला मुलीची प्रा.

शाळा

49,260 UOA8750663 56/281/1 मतदाराचे पूर्ण : इरपाते लक्ष्मण महादेवराव नांव वडिलांचे नाव : इरपाते महादेवराव घर क्रमांक : ७३००४६५० वय : ५६ लिंग : पु	49,261 UOA8750648 56/281/2 मतदाराचे पूर्ण : इरपाते सोनी लक्ष्मण नांव पतीचे नाव : इरपाते लक्ष्मण घर क्रमांक : ७३००४६५०, PANDHRABODI वय : ५४ लिंग : स्त्री	49,262 UOA8769002 56/281/3 मतदाराचे पूर्ण : दोईफोडे सरिता नितेश नांव पतीचे नाव : दोईफोडे नितेश घर क्रमांक : House no: १९६/ Ramnagar Rc वय : ३९ लिंग : स्त्री
49,263 UOA8770562 56/281/4 मतदाराचे पूर्ण : यादव सोनू महेंद्र नांव पतीचे नाव : यादव महेंद्र घर क्रमांक : ३४ वय : ३१ लिंग : स्त्री	49,264 UOA8750671 56/281/5 मतदाराचे पूर्ण : इरपाते तुषार लक्ष्मण नांव वडिलांचे नाव : इरपाते लक्ष्मण घर क्रमांक : ७३००४६५० वय : ३० लिंग : पु	49,265 UOA8824047 56/281/6 मतदाराचे पूर्ण : बाँठिया शुभवर्धन नांव वडिलांचे नाव : बाँठिया सुदर्शन घर क्रमांक : ४०२/९१-A वय : ३० लिंग : पु
49,266 UOA8779209 56/281/7 मतदाराचे पूर्ण : तभाने नवनीत नांव आईचे नाव : तभाने सुनीता घर क्रमांक : p no १६९ वय : २७ लिंग : पु	49,267 UOA8750630 56/281/8 मतदाराचे पूर्ण : इरपाते दर्शन लक्ष्मण नांव वडिलांचे नाव : इरपाते लक्ष्मण घर क्रमांक : ७३०४५६० वय : २७ लिंग : पु	49,268 UOA8751653 56/281/9 मतदाराचे पूर्ण : सिंह देवांग निलेश नांव वडिलांचे नाव : सिंह निलेश घर क्रमांक : plot no. ७२, hanuman galli वय : १९ लिंग : पु
49,269 UOA1543628 56/281/10 मतदाराचे पूर्ण : आशाबाई सुखदेव इवनाते नांव पतीचे नाव : सुखदेव इवनाते घर क्रमांक : NA वय : ६२ लिंग : स्त्री	49,270 UOA5518386 56/281/11 मतदाराचे पूर्ण : शेखर कनप्पन नांव वडिलांचे नाव : कनप्पन घर क्रमांक : NA वय : ५६ लिंग : पु	49,271 UOA1896232 56/281/12 मतदाराचे पूर्ण : गोस्वामी राजेश नांव वडिलांचे नाव : राजेश घर क्रमांक : NA वय : ४७ लिंग : पु
49,272 UOA4853206 56/281/13 मतदाराचे पूर्ण : शेख आरीफ नांव वडिलांचे नाव : शेख अली घर क्रमांक : NA वय : ४० लिंग : पु	49,273 UOA4853222 56/281/14 मतदाराचे पूर्ण : आबिद शौकत अली नांव वडिलांचे नाव : अली शौकत घर क्रमांक : TELANGKHEDI, NEAR MASJI वय : ३५ लिंग : पु	49,274 UOA4853743 56/281/15 मतदाराचे पूर्ण : अग्रवाल पुष्पलता विजयकुमार नांव पतीचे नाव : अग्रवाल विजयकुमार घर क्रमांक : NA वय : ५४ लिंग : स्त्री
49,275 UOA4853164 56/281/16 मतदाराचे पूर्ण : आमले शशिकांत खुशालराव नांव आईचे नाव : आमले खुशालराव घर क्रमांक : NA वय : ४३ लिंग : पु	49,276 UOA2105195 56/281/17 मतदाराचे पूर्ण : अवघड श्याम विजय नांव वडिलांचे नाव : अवघड विजय घर क्रमांक : NA वय : ३५ लिंग : पु	49,277 UOA4853024 56/281/18 मतदाराचे पूर्ण : बाबरे रमेश पुंडलिक नांव आईचे नाव : बाबरे पुंडलिक घर क्रमांक : NA वय : ६८ लिंग : पु
49,278 GSF2114726 56/281/19 मतदाराचे पूर्ण : बाबरे ज्योती ब्रम्हानंद नांव पतीचे नाव : बाबरे ब्रम्हानंद घर क्रमांक : NA वय : ४५ लिंग : स्त्री	49,279 GSF2114718 56/281/20 मतदाराचे पूर्ण : बाबरे मेघा रमेश नांव वडिलांचे नाव : बाबरे रमेश घर क्रमांक : NA वय : ३५ लिंग : स्त्री	49,280 UOA7646912 56/281/21 मतदाराचे पूर्ण : बाबरे रोशनी सुरेन्द्र नांव पतीचे नाव : बाबरे सुरेन्द्र घर क्रमांक : NA वय : २९ लिंग : स्त्री
49,281 UOA7646870 56/281/22 मतदाराचे पूर्ण : बाबरे अंकिता शैलेश नांव वडिलांचे नाव : बाबरे शैलेश घर क्रमांक : NA वय : २८ लिंग : स्त्री	49,282 GSF3402815 56/281/23 मतदाराचे पूर्ण : बागडे पुष्पा वंसतराव नांव पतीचे नाव : बागडे वंसतराव घर क्रमांक : NA वय : ५५ लिंग : स्त्री	49,283 UOA6919245 56/281/24 मतदाराचे पूर्ण : बघेले रेखा अभयसिह नांव पतीचे नाव : बघेले अभयसिह घर क्रमांक : NA वय : ५२ लिंग : स्त्री
49,284 UOA1401785 56/281/25 मतदाराचे पूर्ण : बानाबाकोडे चैताली गजानन नांव वडिलांचे नाव : बानाबाकोडे गजानन घर क्रमांक : NA वय : ३३ लिंग : स्त्री	49,285 UOA6919237 56/281/26 मतदाराचे पूर्ण : बांगलकर सारदा नारायन नांव वडिलांचे नाव : बांगलकर नारायन घर क्रमांक : NA वय : ४० लिंग : स्त्री	49,286 UOA4853115 56/281/27 मतदाराचे पूर्ण : बनकर प्रभाताई हरिचंद नांव वडिलांचे नाव : बनकर हरिचंद घर क्रमांक : NA वय : ५४ लिंग : स्त्री
49,287 UOA1896224 56/281/28 मतदाराचे पूर्ण : बनोदिया अमृत रामु नांव वडिलांचे नाव : बनोदिया रामु घर क्रमांक : NA वय : ३७ लिंग : पु	49,288 GSF3400256 56/281/29 मतदाराचे पूर्ण : बावनकुळे गोपाल लक्ष्मनराव नांव वडिलांचे नाव : बावनकुळे लक्ष्मनराव घर क्रमांक : NA वय : ३७ लिंग : पु	49,289 UOA1401926 56/281/30 मतदाराचे पूर्ण : भाकरे शितल संजीव नांव पतीचे नाव : भाकरे संजीव घर क्रमांक : NA वय : ४१ लिंग : स्त्री

** संभाव्य दुबार नाव

* DELETED - पुरवणीनुसार वगळलेले मतदार

Nagpur Muncipal corporation
TRUE COPY
CITY OF NAGPUR CORPORATION

15676

24.12.25	1	Application received on
	2	Applicant did to appear on
	3	Applicant appeared on
	4	Application (With or without faurther or correct particulars) sent to record Room on
	5	Application received from record room (with record or without record) for further correct particulars on
	6	Applicant given notice for further or correct perticulars
	7	Application given notic for further funds on
	8	Notice in volumn (5) or (7) compiled with on
29.12.25	9	Copy ready on
	10	Copy delivered or sent on
16	11	Fee / Levied

Comperer

Record Keeper (Central Record and Copying Section, Mpl. Corpn.

Nagpur Corporation)